



71^a MOSTRA ORNITOLOGICA A.P.A.C.O.

www.apacoasti.it

ASSOCIAZIONE PROVINCIALE
AMATORI E CULTORI DI ORNITOLOGIA

CON IL PATROCINIO DEL CLUB:



23-24-25-26
ottobre 2025

CERRO TANARO (ASTI) - C.so Vittorio Emanuele
Aula polivalente (c/o palestra comunale)
Uscite casello Asti Est e casello di Felizzano



UNIONE DI COMUNI

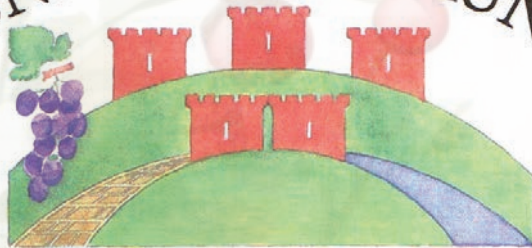

VIA FVLVIA Comunità Collinare

L'Unione di Comuni "Comunità Collinare VIA FULVIA" e l'Amministrazione Comunale di Cerro Tanaro hanno l'onore di ospitare la 71ª Mostra Ornitologica. Il territorio dei nostri comuni contempla aree di notevole rilevanza ambientale: dal Parco Naturale Regionale al Verneto di Rocchetta Tanaro; all'oasi del Bosco del Lago di Castello di Annone, al sentiero della Poiana che si snoda sulla collina di Masio; zone naturalistiche dove hanno ritrovato dimora antiche e nuove specie di flora e fauna. L'attenzione che rivolgiamo alla nostra terra ed alla qualità della vita nella nostra campagna è la stessa con la quale accogliamo questa Mostra dove l'esposizione di centinaia di pregiate specie di uccelli è occasione di conoscenze e scambi sia sotto il profilo tecnico-professionale che relazionale tra persone provenienti da luoghi diversi. Nello stesso tempo è motivo per dare visibilità e giusta importanza - al di fuori del circuito degli amatori - ad una passione che in molti coltivano anche nella nostra comunità. Auguriamo quindi che per questa manifestazione ornitologica possa contare su una buona partecipazione degli espositori ed una affluenza di pubblico che possa scoprire o approfondire la conoscenza di un piccolo ma composito mondo di volatili.

Il Presidente dell'Unione Collinare VIA FULVIA
Valter Valfré

Per l'Amministrazione Comunale di Cerro Tanaro
il Sindaco Mauro Malaga

Saluto del Presidente

A nome personale e di tutta l'A.P.A.C.O. porgo il più caloroso benvenuto a tutti gli allevatori che parteciperanno alla 71ª Mostra Ornitologica. Il mio ringraziamento va a tutti coloro che hanno dato il loro sostegno: inserzionisti, enti, ditte private e in particolare all'Amministrazione Comunale di Cerro Tanaro per la concessione dei locali espositivi. Un grazie particolare lo rivolgo al gentilissimo Giovanni Nisticò che si è offerto di aiutare nell'organizzazione in rappresentanza del Raggruppamento Ligure. Ringrazio anche tutti i Soci A.P.A.C.O. per l'impegno che dimostrano sempre in questa manifestazione, le Autorità che ci onorano con la loro presenza, i visitatori e tutti coloro che collaborano alla buona riuscita della manifestazione.

IL PRESIDENTE
Malvicino Bruno

Iscrivetevi all'A.P.A.C.O.

***Sono aperte le iscrizioni
anno 2026***



Visitate il nostro sito
www.apacoasti.it
**troverete tutte le risposte
alle vostre domande**

Assi
Consult
A S S I C U R A Z I O N I

ASTI - via Fontana 5/7 tel. 0141/592204-532513-531132
corso Alessandria 563 tel. 0141/592204-532513-531132
NIZZA MONFERRATO - viale Partigiani 27 tel. 0141/793173-721834
CANELLI - viale Risorgimento 31 tel. 0141/824862
ACQUI TERME - via Don Bosco 11 tel. 0144/322323
SAN DAMIANO D'ASTI - via Garibaldi tel. 347/0060485
MONTEGROSSO D'ASTI - piazza Roero tel. 333/2813644

info@assifgp.it

Programma

GIOVEDÌ 23 OTTOBRE 2025

Ingabbio dalle ore 9,00 alle ore 21,00

VENERDÌ 24 OTTOBRE 2025

Giudizio dalle ore 8,00 fino a esaurimento soggetti

SABATO 25 OTTOBRE 2025

Ore 15,00 - Inaugurazione e apertura al pubblico

DOMENICA 26 OTTOBRE 2025

Ore 9,00 - APERTURA AL PUBBLICO

Ore 15,30 - PREMIAZIONE

Ore 16,30 - CHIUSURA MOSTRA

**DURANTE LA MOSTRA, PREDISPOSTO
SERVIZIO BAR E TAVOLA CALDA**

Categorie a concorso

- ① Canarini di forma e posizione arricciati
- ② Canarini di forma e posizione lisci
- ③ Canarini di colore
- ④ Ondulati - Agapornis e psittacidi
- ⑤ E.F.I.

Comitato Organizzatore

Presidente A.P.A.C.O. MALVICINO BRUNO

Vice Presidente MONZEGLIO MAURIZIO

Direttore Mostra MONZEGLIO MAURIZIO

Segreteria ASINARI VITTORIO, TARTARA
CAMILLA, CASELLI VALENTINA,
BADELLA ANNA

Responsabili di Settore

FORMA - POSIZIONE ARRICCIATI:
CANALI VITTORINO - MASSASSO PIER LUIGI

FORMA - POSIZIONE LISCI:
MALVICINO BRUNO - CANALI VITTORINO

COLORE:
BRIGNOLO ANGELO - MONZEGLIO MAURIZIO

E.FI.:
BATTISTON PAOLO - BONARDI MATTEO
DIMARIA ALDO - ROGGERO GIORGIO

ONDULATI E PSITTACIDI:
ASINARI VITTORIO - MILORDINI CARLO
BISCO WALTER - TARTARA CAMILLA

Servizio veterinario dott. Alberto Bonino



PASTICCERIA - CAFFÈ

Via Pierino Belli, 39 - Tel. 0173 - 363749 - ALBA (CN)





LA CASA DEGLI ANIMALI E DEL GIARDINAGGIO

ORNITOLOGIA PROFESSIONALE

Alimenti per tutti gli animali

**Miscele canarini
BONUS - MANITOBA**

**Pastoncino
DOLCE FORNO - RAF**

**Prodotti
FORMEVET**

**Gabbie
DOMUS**

**C.so Canale 20/A
Guarene - Fraz. Racca
Tel. 0173.286797
www.zoolandiaalba.it**

CALISSANO LUIGI

RNA 7136 - Rosso mosaico

Nero pastello ali grigie rosso mosaico

3° Campione mondiale Bari 2014

Nero pastello ali grigie rosso mosaico

Campione italiano 2014

Nero pastello ali grigie rosso mosaico

Campione italiano 2019

Nero pastello ali grigie rosso mosaico STAMM

2° Campione mondiale Napoli 2023

Nero pastello ali grigie rosso mosaico femmine STAMM

1° Campione italiano 2023 (Lanciano)

Nero pastello ali grigie rosso mosaico maschio SING

Campione italiano Montichiari (BS)

1 STAMM Nero pastello ali grigie mosaico rosso maschio

1 SING Nero pastello ali grigie mosaico rosso femmina

3 SING Nero pastello ali grigie mosaico rosso femmina



Abit.: Via P. Grandi 22 (AT) - Tel. abit. 0141.530571 - Tel. all. 0141.272210

Allevamento: Quarto d'Asti 310 - ASTI



Cantina Sociale di Castagnole Monferrato

Fondata nel 1954

PRODUZIONE VINI DOC:

*Barbera d'Asti, Barbera del Monferrato,
Grignolino d'Asti, Ruché di Castagnole M.to*

I visitatori sono nostri graditi ospiti per una degustazione

Via XX Settembre, 64 - CASTAGNOLE MONFERRATO

Tel. 0141/29.21.31

CALISSANO GIUSEPPE

RNA FU32



Giallo mosaico / Nero pastello ali grigie giallo mosaico

CAMPIONE INTERNAZIONALE



CAMPIONE ITALIANO 2015 GIALLO MOSAICO

CAMPIONE ITALIANO 2016

NERO PASTELLO ALI GRIGIE GIALLO MOSAICO STAMM



CAMPIONE MONDIALE 2018

NERO PASTELLO ALI GRIGIE GIALLO MOSAICO SINGOLO

CAMPIONE ITALIANO 2018

1° STAMM NERO PASTELLO ALA GRIGIA MOSAICO GIALLO M.

1° SING. NERO PASTELLO ALA GRIGIA MOSAICO GIALLO M.

1° SING. NERO PASTELLO ALA GRIGIA MOSAICO GIALLO F.

3° SING. GIALLO MOSAICO MASCHIO - BARI (ITALIANI) 2019

CAMPIONE MONDIALE 2018

1° SING. NERO PASTELLO ALA GRIGIA MOSAICO GIALLO M.

1° SING. NERO PASTELLO ALA GRIGIA MOSAICO GIALLO F.

CAMPIONE MONDIALE NAPOLI 2023

1° NERO PASTELLO ALA GRIGIA MOSAICO GIALLO M.

2° NERO PASTELLO ALA GRIGIA MOSAICO GIALLO M.

3° NERO PASTELLO ALA GRIGIA MOSAICO GIALLO M.

3° NERO PASTELLO ALA GRIGIA MOSAICO GIALLO F.

CAMPIONE ITALIANO LANCIANO 2023

1° SING. NERO PASTELLO ALA GRIGIA MOSAICO GIALLO F.

2° STAMM NERO PASTELLO ALA GRIGIA MOSAICO GIALLO M.

CAMPIONE ITALIANO MONTICHIARI (BS) 2024

1° SING. NERO PASTELLO ALI GRIGIE MOSAICO GIALLO M.

3° SING. NERO PASTELLO ALI GRIGIE MOSAICO GIALLO M.

Abit.: C.so Milano, 32 - 14100 (AT) - Cell. 349 8501625



*Manutenzione e
Creazione Giardini*

Massasso P. & C.

320 3737697 • 338 9694071

0141 958708

Premiato Allevamento Amatoriale

MAGLIANO GUIDO

R.N.A. 733U

*Canarini Lipocromici
a fattore rosso*

Via Cristoforo Colombo 17
12040 Corneliano d'Alba
Cell. 333 7347732





AlpiZoo

TOP QUALITY FEED

ANIMALI, MANGIMI E ATTREZZATURE

Via Marene 74, Fossano - 0172 691418

CENTRO ORNITOLOGICO SPECIALIZZATO



WISBROEK



Allevamento Sportivo del
Canarino Lipocromico a fattore rosso e melaninici
53 TITOLI DI CAMPIONE MONDIALE
INNUMEREVOLI TITOLI DI CAMPIONE ITALIANO

SENSIBILE FRANCO



R.N.A. FO98



Via Cadorna, 69 - 12051 Alba - Cell. 338.48 63 724

Bar "Il Caffè" s.r.l.

di Galardo Stefania, Muscillo Pasquale & C.



Via Carlo Graziani 20 (AT) - 0141 216236



Centro Zootecnico di Vignati Gianluca & C. Snc.

**Via L. Da Vinci, 36 - 27026 Garlasco (PV)
- Tel. 0382 82 04 35 -**

Tutto per il petfood e l'ornitologia

DISPONIBILI LE SEGUENTI MARCHE

**Fran Pet - Pineta Zootecnici - Quiko
Cedè - Coprosemel - Manitoba - Ornitalia
Versele Laga - Ital Mix - Chemevit
Chemifarma - Happy Bird Metodo
Pantex Holland Dr. Coutel - Beaphar
STA Soluzioni - Sisal Fibre - Domus Molinari
Pastone S. Michele - All Pet - L.O.R.
Birds Planet - Raggio di Sole
Nekton - Formenti - Green Animal
Pastoni Centro Zootecnico e misti particolari**

**Vasto assortimento di uccelli allevati dai migliori
allevatori italiani ed esteri**

PRESENTE IN MOSTRA

**Il Centro Zootecnico di Garlasco
è aperto tutti i giorni dalle 8.30 alle 12.30 e dalle 15.00 all'19.30.
Siamo chiusi il lunedì mattina.**

La domenica mattina siamo aperti tranne nei mesi di luglio e agosto.

www.centrozootecnico.it - E-mail: info@centrozootecnico.it



Rainero Hotel

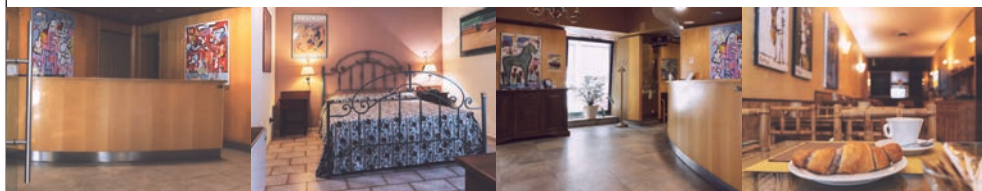

Via Cavour, 85 - 14100 Asti - Tel. +39 0141 353866
info@hotelrainero.com - amministrazione@hotelrainero.com

Alfieri Specialità Alimentari S.r.l.



SEDE OPERATIVA:

C.so Marconi, 10/E 12050 Magliano Alfieri (CN)

Tel.: 0173.66457 - Fax: 0173.266898

www.alfierialimentari.it

info@alfierialimentari.com



Vittoria

Assicurazioni

AGENZIA di ASTI

I. ASS. DI IANNUZZI ALESSANDRO

CORSO ALFIERI 130 - 14100 ASTI



BFT Burzoni S.r.l. Unipersonale

P.IVA / CF : 00992410332 - Tel. 0523 524234

Via 1° Maggio 81/83 - Località I Casoni di Gariga - 29027 Podenzano (PC) Piacenza - Italy

Allevamento Amatoriale dell'Ondulato di Colore

Asinari Vittorio R.N.A. AS72



CAMPIONE DEL MONDO COM

BARI 2014

CESENA 2018

PORTO 2025



CAMPIONE MONDIALE WBO

FORLÌ 2013

CHIANCIANO 2022

RODDENSTOCK 2024



Frazione Valle Chiozze 4 - 14042 - Calamandrana (AT)

Cell.: 3400772080 - vittorio.asinari@gmail.com



TORNERIA

VILLAFRANCHESE

S.n.c.

Responsabile produzione: Tartara Gigi 338 48.40.850

Reg. Millefiori, 22 - 14010 CANTARANA D'ASTI

Telef. 0141 94.32.50 - Fax 0141 94.23.72

E-mail: info@torneriavillafranchese.it

www.lavorazionimeccanichepesanti.it

BONA

GIARDINO E AGRICOLTURA



BONA

TUTTO PER TUTTI GLI ANIMALI



mangimi, integratori, gabbie, accessori, giochi,
guinzaglieria, antiparassitari, concimi, terricci,
piante e piantini, sementi, accessori vari

Via L. Perosi 20 - 14100 ASTI - Tel. 0141.214342

Categorie Mostra A.P.A.C.O. 2025

Stamm

Singoli

Stamm

Singoli

SEZIONE D - CANARINI DI COLORE LIPOCROMICI

D1	INTENSO GIALLO	D2
D3	INTENSO GIALLO ALI BIANCHE.....	D4
D5	BRINATO GIALLO.....	D6
D7	BRINATO GIALLO ALI BIANCHE.....	D8
D9	MOSAICO GIALLO MASCHIO.....	D10
D11	MOSAICO GIALLO FEMMINA.....	D12
D13	INTENSO GIALLO AVORIO	D14
D15	INTENSO GIALLO AVORIO ALI BIANCHE.....	D16
D17	BRINATO GIALLO AVORIO.....	D18
D19	BRINATO GIALLO AVORIO ALI BIANCHE	D20
D21	MOSAICO GIALLO AVORIO MASCHIO.....	D22
D23	MOSAICO GIALLO AVORIO FEMMINA.....	D24
D25	INTENSO BECCO GIALLO	D26
D27	BRINATO BECCO GIALLO	D28
D29	INTENSO ROSSO	D30
D31	INTENSO ROSSO ALI BIANCHE.....	D32
D33	BRINATO ROSSO.....	D34
D35	BRINATO ROSSO ALI BIANCHE	D36
D37	MOSAICO ROSSO MASCHIO.....	D38
D39	MOSAICO ROSSO FEMMINA.....	D40
D41	INTENSO ROSSO AVORIO	D42
D43	INTENSO ROSSO AVORIO ALI BIANCHE	D44
D45	BRINATO ROSSO AVORIO.....	D46
D47	BRINATO ROSSO AVORIO ALI BIANCHE	D48
D49	MOSAICO ROSSO AVORIO MASCHIO	D50
D51	MOSAICO ROSSO AVORIO FEMMINA.....	D52
D53	INTENSO URUCUM (1).....	D54
D55	BRINATO URUCUM (1)	D56
D57	BIANCO DOMINANTE.....	D58
D59	BIANCO	D60
D61	INTENSO LUTINO	D62
D63	INTENSO LUTINO AVORIO	D64
D65	BRINATO LUTINO	D66
D67	BRINATO LUTINO AVORIO	D68
D69	MOSAICO LUTINO	D70
D71	MOSAICO LUTINO AVORIO	D72
D73	INTENSO LUTINO BECCO GIALLO (1).....	D74
D75	BRINATO LUTINO BECCO GIALLO (1)	D76
D77	INTENSO RUBINO	D78
D79	INTENSO RUBINO AVORIO	D80
D81	BRINATO RUBINO.....	D82
D83	BRINATO RUBINO AVORIO.....	D84
D85	MOSAICO RUBINO	D86
D87	MOSAICO RUBINO AVORIO	D88
D89	INTENSO RUBINO URUCUM (1).....	D90
D91	BRINATO RUBINO URUCUM (1).....	D92
D93	ALBINO	D94
D95	ALBINO DOMINANTE	D96

(1) Comprende ala colorata e ala bianca. I gialli avorio e i rosso avorio necessitano di approfondimenti e pertanto non sono ammessi a concorso

MELANINICI

D101	NERO INTENSO GIALLO	D102
------	---------------------------	------

D103	NERO BRINATO GIALLO	D104
D105	NERO MOSAICO GIALLO MASCHIO.....	D106
D107	NERO MOSAICO GIALLO FEMMINA	D108
D109	NERO INTENSO GIALLO AVORIO	D110
D111	NERO BRINATO GIALLO AVORIO	D112
D113	NERO MOSAICO GIALLO AVORIO MASCHIO.....	D114
D115	NERO MOSAICO GIALLO AVORIO FEMMINA	D116
D117	NERO INTENSO ROSSO	D118
D119	NERO BRINATO ROSSO.....	D120
D121	NERO MOSAICO ROSSO MASCHIO.....	D122
D123	NERO MOSAICO ROSSO FEMMINA	D124
D125	NERO INTENSO ROSSO AVORIO	D126
D127	NERO BRINATO ROSSO AVORIO.....	D128
D129	NERO MOSAICO ROSSO AVORIO MASCHIO.....	D130
D131	NERO MOSAICO ROSSO AVORIO FEMMINA.....	D132
D133	NERO BIANCO E BIANCO DOMINANTE	D134
D135	BRUNO INTENSO GIALLO.....	D136
D137	BRUNO BRINATO GIALLO.....	D138
D139	BRUNO MOSAICO GIALLO MASCHIO	D140
D141	BRUNO MOSAICO GIALLO FEMMINA.....	D142
D143	BRUNO INTENSO GIALLO AVORIO.....	D144
D145	BRUNO BRINATO GIALLO AVORIO	D146
D147	BRUNO MOSAICO GIALLO AVORIO MASCHIO	D148
D149	BRUNO MOSAICO GIALLO AVORIO FEMMINA.....	D150
D151	BRUNO INTENSO ROSSO.....	D152
D153	BRUNO BRINATO ROSSO	D154
D155	BRUNO MOSAICO ROSSO MASCHIO	D156
D157	BRUNO MOSAICO ROSSO FEMMINA.....	D158
D159	BRUNO INTENSO ROSSO AVORIO.....	D160
D161	BRUNO BRINATO ROSSO AVORIO	D162
D163	BRUNO MOSAICO ROSSO AVORIO MASCHIO	D164
D165	BRUNO MOSAICO ROSSO AVORIO FEMMINA.....	D166
D167	BRUNO BIANCO E BIANCO DOMINANTE.....	D168
D169	AGATA INTENSO GIALLO.....	D170
D171	AGATA BRINATO GIALLO	D172
D173	AGATA MOSAICO GIALLO MASCHIO	D174
D175	AGATA MOSAICO GIALLO FEMMINA.....	D176
D177	AGATA INTENSO GIALLO AVORIO	D178
D179	AGATA BRINATO GIALLO AVORIO	D180
D181	AGATA MOSAICO GIALLO AVORIO MASCHIO.....	D182
D183	AGATA MOSAICO GIALLO AVORIO FEMMINA	D184
D185	AGATA INTENSO ROSSO	D186
D187	AGATA BRINATO ROSSO	D188
D189	AGATA MOSAICO ROSSO MASCHIO.....	D190
D191	AGATA MOSAICO ROSSO FEMMINA	D192
D193	AGATA INTENSO ROSSO AVORIO	D194
D195	AGATA BRINATO ROSSO AVORIO	D196
D197	AGATA MOSAICO ROSSO AVORIO MASCHIO.....	D198
D199	AGATA MOSAICO ROSSO AVORIO FEMMINA	D200
D201	AGATA BIANCO E BIANCO DOMINANTE	D202
D203	ISABELLA INTENSO GIALLO.....	D204
D205	ISABELLA BRINATO GIALLO.....	D206
D207	ISABELLA MOSAICO GIALLO MASCHIO	D208
D209	ISABELLA MOSAICO GIALLO FEMMINA.....	D210
D211	ISABELLA INTENSO GIALLO AVORIO.....	D212

Stamm**Singoli**

D213	ISABELLA BRINATO GIALLO AVORIO.....	D214
D215	ISABELLA MOSAICO GIALLO AVORIO MASCHIO	D216
D217	ISABELLA MOSAICO GIALLO AVORIO FEMMINA.....	D218
D219	ISABELLA INTENSO ROSSO.....	D220
D221	ISABELLA BRINATO ROSSO.....	D222
D223	ISABELLA MOSAICO ROSSO MASCHIO	D224
D225	ISABELLA MOSAICO ROSSO FEMMINA.....	D226
D227	ISABELLA INTENSO ROSSO AVORIO.....	D228
D229	ISABELLA BRINATO ROSSO AVORIO.....	D230
D231	ISABELLA MOSAICO ROSSO AVORIO MASCHIO	D232
D233	ISABELLA MOSAICO ROSSO AVORIO FEMMINA.....	D234
D235	ISABELLA BIANCO E BIANCO DOMINANTE.....	D236
D237	NERO PAST. INTENSO GIALLO E GIALLO AVORIO.....	D238
D239	NERO PAST. BRINATO GIALLO E GIALLO AVORIO	D240
D241	NERO PAST. MOS. GIALLO E GIALLO AVORIO M.....	D242
D243	NERO PAST. MOS. GIALLO E GIALLO AVORIO F.....	D244
D245	NERO PAST. INTENSO ROSSO E ROSSO AVORIO	D246
D247	NERO PAST. BRINATO ROSSO E ROSSO AVORIO	D248
D249	NERO PAST. MOS. ROSSO E ROSSO AVORIO M.....	D250
D251	NERO PAST. MOS. ROSSO E ROSSO AVORIO F.....	D252
D253	NERO PASTELLO BIANCO E BIANCO DOMINANTE.....	D254
D255	NERO PAST. ALI GRIGIE INT. GIALLO E GIALLO AV.	D256
D257	NERO PAST. ALI GRIGIE BRIN. GIALLO E GIALLO AV.	D258
D259	NERO PASTELLO ALI GRIGIE MOSAICO GIALLO E GIALLO AVORIO MASCHIO	D260
D261	NERO PASTELLO ALI GRIGIE MOSAICO GIALLO E GIALLO AVORIO FEMMINA.....	D262
D263	NERO PASTELLO ALI GRIGIE INTENSO ROSSO E ROSSO AVORIO	D264
D265	NERO PASTELLO ALI GRIGIE BRINATO ROSSO E ROSSO AVORIO	D266
D267	NERO PASTELLO ALI GRIGIE MOSAICO ROSSO E ROSSO AVORIO MASCHIO	D268
D269	NERO PAST. ALI GRIGIE MOSAICO ROSSO E ROSSO AVORIO FEMMINA.....	D270
D271	NERO PASTELLO ALI GRIGIE BIANCO E BIANCO DOMINANTE.....	D272
D273	BRUNO PAST. INTENSO GIALLO E GIALLO AVORIO ..	D274
D275	BRUNO PAST. BRINATO GIALLO E GIALLO AVORIO ..	D276
D277	BRUNO PASTELLO MOSAICO GIALLO E GIALLO AVORIO MASCHIO	D278
D279	BRUNO PASTELLO MOSAICO GIALLO E GIALLO AVORIO FEMMINA.....	D280
D281	BRUNO PASTELLO INTENSO ROSSO E ROSSO AVORIO	D282
D283	BRUNO PASTELLO BRINATO ROSSO E ROSSO AVORIO	D284
D285	BRUNO PASTELLO MOSAICO ROSSO E ROSSO AVORIO MASCHIO	D286
D287	BRUNO PASTELLO MOSAICO ROSSO E ROSSO AVORIO FEMMINA.....	D288
D289	BRUNO PASTELLO BIANCO E BIANCO DOMINANTE.....	D290
D291	AGATA PAST. INTENSO GIALLO E GIALLO AVORIO	D292
D293	AGATA PAST. BRINATO GIALLO E GIALLO AVORIO.....	D294
D295	AGATA PASTELLO MOSAICO GIALLO E GIALLO AVORIO MASCHIO	D296
D297	AGATA PASTELLO MOSAICO GIALLO E GIALLO AVORIO FEMMINA.....	D298
D299	AGATA PAST. INTENSO ROSSO E ROSSO AVORIO.....	D300
D301	AGATA PAST. BRINATO ROSSO E ROSSO AVORIO.....	D302

Stamm**Singoli**

D303	AGATA PASTELLO MOSAICO ROSSO E ROSSO AVORIO MASCHIO	D304
D305	AGATA PASTELLO MOSAICO ROSSO E ROSSO AVORIO FEMMINA.....	D306
D307	AGATA PAST. BIANCO E BIANCO DOMINANTE.....	D308
D309	ISABELLA PAST. INT. GIALLO E GIALLO AVORIO.....	D310
D311	ISABELLA PAST. BRIN. GIALLO E GIALLO AVORIO.....	D312
D313	ISABELLA PASTELLO MOSAICO GIALLO E GIALLO AVORIO MASCHIO	D314
D315	ISABELLA PASTELLO MOSAICO GIALLO E GIALLO AVORIO FEMMINA	D316
D317	ISABELLA PAST. INT. ROSSO E ROSSO AVORIO.....	D318
D319	ISABELLA PAST. BRIN. ROSSO E ROSSO AVORIO.....	D320
D321	ISABELLA PASTELLO MOSAICO ROSSO E ROSSO AVORIO MASCHIO	D322
D323	ISABELLA PASTELLO MOSAICO ROSSO E ROSSO AVORIO FEMMINA.....	D324
D325	ISABELLA PAST. BIANCO E BIANCO DOMINANTE.....	D326
D327	NERO OPALE INTENSO GIALLO E GIALLO AVORIO.....	D328
D329	NERO OPALE BRINATO GIALLO E GIALLO AVORIO	D330
D331	NERO OPALE MOSAICO GIALLO E GIALLO AVORIO MASCHIO	D332
D333	NERO OPALE MOSAICO GIALLO E GIALLO AVORIO FEMMINA.....	D334
D335	NERO OPALE INTENSO ROSSO E ROSSO AVORIO	D336
D337	NERO OPALE BRINATO ROSSO E ROSSO AVORIO.....	D338
D339	NERO OPALE MOSAICO ROSSO E ROSSO AVORIO MASCHIO	D340
D341	NERO OPALE MOSAICO ROSSO E ROSSO AVORIO FEMMINA.....	D342
D343	NERO OPALE BIANCO E BIANCO DOMINANTE.....	D344
D345	BRUNO OPALE INT. GIALLO E GIALLO AVORIO	D346
D347	BRUNO OPALE BRIN. GIALLO E GIALLO AVORIO	D348
D349	BRUNO OPALE MOSAICO GIALLO E GIALLO AVORIO MASCHIO	D350
D351	BRUNO OPALE MOSAICO GIALLO E GIALLO AVORIO FEMMINA.....	D352
D353	BRUNO OPALE INTENSO ROSSO E ROSSO AVORIO.....	D354
D355	BRUNO OPALE BRINATO ROSSO E ROSSO AVORIO.....	D356
D357	BRUNO OPALE MOSAICO ROSSO E ROSSO AVORIO MASCHIO	D358
D359	BRUNO OPALE MOSAICO ROSSO E ROSSO AVORIO FEMMINA.....	D360
D361	BRUNO OPALE BIANCO E BIANCO DOMINANTE.....	D362
D363	AGATA OPALE INTENSO GIALLO E GIALLO AVORIO	D364
D365	AGATA OPALE BRINATO GIALLO E GIALLO AVORIO	D366
D367	AGATA OPALE MOS. GIALLO E GIALLO AVORIO M.....	D368
D369	AGATA OPALE MOS. GIALLO E GIALLO AVORIO F.....	D370
D371	AGATA OPALE INTENSO ROSSO E ROSSO AVORIO	D372
D373	AGATA OPALE BRINATO ROSSO E ROSSO AVORIO	D374
D375	AGATA OPALE MOS. ROSSO E ROSSO AV. M.....	D376
D377	AGATA OPALE MOS. ROSSO E ROSSO AV. F.....	D378
D379	AGATA OPALE BIANCO E BIANCO DOMINANTE	D380
D381	ISABELLA OPALE INT. GIALLO E GIALLO AVORIO	D382
D383	ISABELLA OPALE INT. GIALLO E GIALLO AVORIO	D384
D385	ISABELLA OPALE MOS. GIALLO E GIALLO AV. M.....	D386
D387	ISABELLA OPALE MOS. GIALLO E GIALLO AV. F.....	D388
D389	ISABELLA OPALE INT. ROSSO E ROSSO AVORIO	D390
D391	ISABELLA OPALE BRIN. ROSSO E ROSSO AVORIO	D392
D393	ISABELLA OPALE MOS. ROSSO E ROSSO AV. M.....	D394

Stamm**Singoli**

D395	ISABELLA OPALE MOS. ROSSO E ROSSO AV. F.....	D396
D397	ISABELLA OPALE BIANCO E BIANCO DOMINANTE.....	D398
D399	PHAEO INTENSO GIALLO E GIALLO AVORIO.....	D400
D401	PHAEO BRINATO GIALLO E GIALLO AVORIO.....	D402
D403	PHAEO MOS. GIALLO E GIALLO AVORIO M.	D404
D405	PHAEO MOS. GIALLO E GIALLO AVORIO F.	D406
D407	PHAEO INTENSO ROSSO E ROSSO AVORIO.....	D408
D409	PHAEO BRINATO ROSSO E ROSSO AVORIO.....	D410
D411	PHAEO MOS. ROSSO E ROSSO AVORIO MASCHIO ..	D412
D413	PHAEO MOS. ROSSO E ROSSO AVORIO FEMMINA...	D414
D415	PHAEO BIANCO E BIANCO DOMINANTE.....	D416
D417	SATINE' INTENSO GIALLO E GIALLO AVORIO	D418
D419	SATINE' BRINATO GIALLO E GIALLO AVORIO	D420
D421	SATINE' MOSAICO GIALLO E GIALLO AVORIO M.	D422
D423	SATINE' MOSAICO GIALLO E GIALLO AVORIO F.	D424
D425	SATINE' INTENSO ROSSO E ROSSO AVORIO.....	D426
D427	SATINE' BRINATO ROSSO E ROSSO AVORIO.....	D428
D429	SATINE' MOS. ROSSO E ROSSO AVORIO MASCHIO..	D430
D431	SATINE' MOS. ROSSO E ROSSO AVORIO FEMMINA	D432
D433	SATINE' INTENSO GIALLO E BIANCO DOMINANTE.....	D434
D435	BRUNO SATINE' INT. GIALLO E GIALLO AVORIO	D436
D437	BRUNO SATINE' BRIN. GIALLO E GIALLO AVORIO	D438
D439	BRUNO SATINE' MOS. GIALLO E GIALLO AV. M.....	D440
D441	BRUNO SATINE' MOS. GIALLO E GIALLO AV. F.	D442
D443	BRUNO SATINE' INT. ROSSO E ROSSO AVORIO	D444
D445	BRUNO SATINE' BRIN. ROSSO E ROSSO AVORIO	D446
D447	BRUNO SATINE' MOS. ROSSO E ROSSO AV. M.	D448
D449	BRUNO SATINE' MOS. ROSSO E ROSSO AV. F.....	D450
D451	BRUNO SATINE' BIANCO E BIANCO DOMINANTE.....	D452
D453	NERO TOPAZIO INT. GIALLO E GIALLO AVORIO	D454
D455	NERO TOPAZIO BRIN. GIALLO E GIALLO AVORIO	D456
D457	NERO TOPAZIO MOS. GIALLO E GIALLO AV. M.	D458
D459	NERO TOPAZIO MOS. GIALLO E GIALLO AV. F.	D460
D461	NERO TOPAZIO INTENSO ROSSO E ROSSO AVORIO.	D462
D463	NERO TOPAZIO BRINATO ROSSO E ROSSO AVORIO..	D464
D465	NERO TOPAZIO MOS. ROSSO E ROSSO AV. M.	D466
D467	NERO TOPAZIO MOS. ROSSO E ROSSO AV. F.	D468
D469	NERO TOPAZIO BIANCO E BIANCO DOMINANTE.....	D470
D471	BRUNO TOPAZIO INT. GIALLO E GIALLO AVORIO	D472
D473	BRUNO TOPAZIO BRIN. GIALLO E GIALLO AVORIO	D474
D475	BRUNO TOPAZIO MOS. GIALLO E GIALLO AV. M.	D476
D477	BRUNO TOPAZIO MOS. GIALLO E GIALLO AV. F.	D478
D479	BRUNO TOPAZIO INT. ROSSO E ROSSO AVORIO	D480
D481	BRUNO TOPAZIO BRIN. ROSSO E ROSSO AVORIO	D482
D483	BRUNO TOPAZIO MOS. ROSSO E ROSSO AV. M.	D484
D485	BRUNO TOPAZIO MOS. ROSSO E ROSSO AV. F.	D486
D487	BRUNO TOPAZIO BIANCO E BIANCO DOMINANTE	D488
D489	AGATA TOPAZIO INT. GIALLO E GIALLO AVORIO	D490
D491	AGATA TOPAZIO BRIN. GIALLO E GIALLO AVORIO	D492
D493	AGATA TOPAZIO MOS. GIALLO E GIALLO AV. M.	D494
D495	AGATA TOPAZIO MOS. GIALLO E GIALLO AV. F.	D496
D497	AGATA TOPAZIO INT. ROSSO E ROSSO AVORIO.....	D498
D499	AGATA TOPAZIO BRIN. ROSSO E ROSSO AVORIO.....	D500
D501	AGATA TOPAZIO MOS. ROSSO E ROSSO AV. M.	D502
D503	AGATA TOPAZIO MOS. ROSSO E ROSSO AV. F.	D504
D505	AGATA TOPAZIO BIANCO E BIANCO DOMINANTE	D506
D507	ISABELLA TOPAZIO INT. GIALLO E GIALLO AVORIO ..	D508
D509	ISABELLA TOPAZIO BRIN. GIALLO E GIALLO AV.	D510
D511	ISABELLA TOPAZ. MOS. GIALLO E GIALLO AV. M.	D512
D513	ISABELLA TOPAZ. MOS. GIALLO E GIALLO AV. F.	D514

Stamm**Singoli**

D515	ISABELLA TOPAZ. INT. ROSSO E ROSSO AVORIO.....	D516
D517	ISABELLA TOPAZ. BRIN. ROSSO E ROSSO AVORIO...	D518
D519	ISABELLA TOPAZIO MOSAICO ROSSO E ROSSO AVORIO MASCHIO	D520
D521	ISABELLA TOPAZIO MOSAICO ROSSO E ROSSO AVORIO FEMMINA.....	D522
D523	ISABELLA TOPAZIO BIANCO E BIANCO DOMINANTE	D524
D525	NERO EUMO INTENSO GIALLO E GIALLO AVORIO.....	D526
D527	NERO EUMO BRINATO GIALLO E GIALLO AVORIO	D528
D529	NERO EUMO MOS. GIALLO E GIALLO AV. M.	D530
D531	NERO EUMO MOS. GIALLO E GIALLO AV. F.	D532
D533	NERO EUMO INTENSO ROSSO E ROSSO AVORIO.....	D534
D535	NERO EUMO BRINATO ROSSO E ROSSO AVORIO	D536
D537	NERO EUMO MOS. ROSSO E ROSSO AV. M.	D538
D539	NERO EUMO MOS. ROSSO E ROSSO AV. F.	D540
D541	NERO EUMO BIANCO E BIANCO DOMINANTE.....	D542
D543	BRUNO EUMO INTENSO GIALLO E GIALLO AVORIO ..	D544
D545	BRUNO EUMO BRINATO GIALLO E GIALLO AVORIO...	D546
D547	BRUNO EUMO MOSAICO GIALLO E GIALLO AVORIO MASCHIO	D548
D549	BRUNO EUMO MOSAICO GIALLO E GIALLO AVORIO FEMMINA.....	D550
D551	BRUNO EUMO INTENSO ROSSO E ROSSO AVORIO ..	D552
D553	BRUNO EUMO BRINATO ROSSO E ROSSO AVORIO...	D554
D555	BRUNO EUMO MOS. ROSSO E ROSSO AV. M.	D556
D557	BRUNO EUMO MOS. ROSSO E ROSSO AV. F.	D558
D559	BRUNO EUMO BIANCO E BIANCO DOMINANTE.....	D560
D561	AGATA EUMO INTENSO GIALLO E GIALLO AVORIO.....	D562
D563	AGATA EUMO BRINATO GIALLO E GIALLO AVORIO.....	D564
D565	AGATA EUMO MOS. GIALLO E GIALLO AV. M.	D566
D567	AGATA EUMO MOS. GIALLO E GIALLO AV. F.	D568
D569	AGATA EUMO INTENSO ROSSO E ROSSO AVORIO.....	D570
D571	AGATA EUMO BRINATO ROSSO E ROSSO AVORIO.....	D572
D573	AGATA EUMO MOS. ROSSO E ROSSO AVORIO M.	D574
D575	AGATA EUMO MOS. ROSSO E ROSSO AVORIO F.	D576
D577	AGATA EUMO BIANCO E BIANCO DOMINANTE.....	D578
D579	NERO ONICE INTENSO GIALLO E GIALLO AVORIO.....	D580
D581	NERO ONICE IBRINATO GIALLO E GIALLO AVORIO...	D582
D583	NERO ONICE MOS. GIALLO E GIALLO AV. M.	D584
D585	NERO ONICE MOS. GIALLO E GIALLO AV. F.	D586
D587	NERO ONICE INTENSO ROSSO E ROSSO AVORIO.....	D588
D589	NERO ONICE BRINATO ROSSO E ROSSO AVORIO	D590
D591	NERO ONICE MOS. ROSSO E ROSSO AV. M.	D592
D593	NERO ONICE MOS. ROSSO E ROSSO AV. F.	D594
D595	NERO ONICE BIANCO E BIANCO DOMINANTE.....	D596
D597	BRUNO ONICE INTENSO GIALLO E GIALLO AVORIO ..	D598
D599	BRUNO ONICE BRINATO GIALLO E GIALLO AVORIO ..	D600
D601	BRUNO ONICE MOS. GIALLO E GIALLO AV. M.	D602
D603	BRUNO ONICE MOS. GIALLO E GIALLO AV. F.	D604
D605	BRUNO ONICE INTENSO ROSSO E ROSSO AVORIO ..	D606
D607	BRUNO ONICE BRINATO ROSSO E ROSSO AVORIO..	D608
D609	BRUNO ONICE MOS. ROSSO E ROSSO AV. M.	D610
D611	BRUNO ONICE MOS. ROSSO E ROSSO AV. F.	D612
D613	BRUNO ONICE BIANCO E BIANCO DOMINANTE.....	D614
D615	AGATA ONICE INTENSO GIALLO E GIALLO AVORIO ..	D616
D617	AGATA ONICE BRINATO GIALLO E GIALLO AVORIO.....	D618
D619	AGATA ONICE MOS. GIALLO E GIALLO AVORIO M.	D620
D621	AGATA ONICE MOS. GIALLO E GIALLO AVORIO F.	D622
D623	AGATA ONICE INTENSO ROSSO E ROSSO AVORIO.....	D624
D625	AGATA ONICE BRINATO ROSSO E ROSSO AVORIO.....	D626

Stamm

Singoli

D627	AGATA ONICE MOS. ROSSO E ROSSO AVORIO M.	D628
D629	AGATA ONICE MOS. ROSSO E ROSSO AVORIO F.	D630
D631	AGATA ONICE BIANCO E BIANCO DOMINANTE.....	D632
D633	NERO COBALTO INT. GIALLO E GIALLO AVORIO.....	D634
D635	NERO COBALTO BRIN. GIALLO E GIALLO AVORIO.....	D636
D637	NERO COBALTO MOS. GIALLO E GIALLO AV. M.	D638;
D639	NERO COBALTO MOS. GIALLO E GIALLO AV. F.	D640
D641	NERO COBALTO INTENSO ROSSO E ROSSO AVORIO D642	
D643	NERO COBALTO BRINATO ROSSO E ROSSO AVORIO D644;	
D645	NERO COBALTO MOS. ROSSO E ROSSO AV. M.	D646
D647	NERO COBALTO MOS. ROSSO E ROSSO AV. F.	D648
D649	NERO COBALTO MOS. ROSSO E ROSSO AV. F.	D650
D651	BRUNO COBALTO INT. GIALLO E GIALLO AVORIO.....	D652
D653	BRUNO COBALTO BRIN. GIALLO E GIALLO AVORIO.....	D654
D655	BRUNO COBALTO MOS. GIALLO E GIALLO AV. M.	D656
D657	BRUNO COBALTO MOS. GIALLO E GIALLO AV. F.	D658
D659	BRUNO COBALTO INT. ROSSO E ROSSO AVORIO.....	D660
D661	BRUNO COBALTO BRIN. ROSSO E ROSSO AVORIO.....	D662
D663	BRUNO COBALTO MOS. ROSSO E ROSSO AV. M.	D664
D665	BRUNO COBALTO MOS. ROSSO E ROSSO AV. F.	D666
D667	BRUNO COBALTO BIANCO E BIANCO DOMINANTE.....	D668
D669	AGATA COBALTO INT. GIALLO E GIALLO AVORIO.....	D670
D671	AGATA COBALTO BRIN. GIALLO E GIALLO AVORIO.....	D672
D673	AGATA COBALTO MOS. GIALLO E GIALLO AV. M.	D674
D675	AGATA COBALTO MOS. GIALLO E GIALLO AV. F.	D676
D677	AGATA COBALTO INT. ROSSO E ROSSO AVORIO.....	D678
D679	AGATA COBALTO BRIN. ROSSO E ROSSO AVORIO.....	D680
D681	AGATA COBALTO MOS. ROSSO E ROSSO AV. M.	D682
D683	AGATA COBALTO MOS. ROSSO E ROSSO AV. F.	D684
D685	AGATA COBALTO BIANCO E BIANCO DOMINANTE.....	D686
D687	ISABELLA COBALTO INT. GIALLO E GIALLO AVORIO.....	D688
D689	ISABELLA COBALTO BRIN. GIALLO E GIALLO AV.	D690
D691	ISABELLA COBALTO MOSAICO GIALLO E GIALLO AVORIO MASCHIO.....	D692
D693	ISABELLA COBALTO MOSAICO GIALLO E GIALLO AVORIO FEMMINA.....	D694
D695	ISABELLA COBALTO INT. ROSSO E ROSSO AVORIO.....	D696
D697	ISABELLA COBALTO BRIN. ROSSO E ROSSO AV.	D698
D699	ISABELLA COBALTO MOSAICO ROSSO E ROSSO AVORIO MASCHIO.....	D700
D701	ISABELLA COBALTO MOSAICO ROSSO E ROSSO AVORIO FEMMINA.....	D702
D703	ISABELLA COBALTO BIANCO E BIANCO DOMIN.	D704
D705	NERO JASPE S.F. INT. GIALLO E GIALLO AVORIO.....	D706
D707	NERO JASPE S.F. BRIN. GIALLO E GIALLO AVORIO.....	D708
D709	NERO JASPE S.F. MOSAICO GIALLO E GIALLO AVORIO MASCHIO.....	D710
D711	NERO JASPE S.F. MOSAICO GIALLO E GIALLO AVORIO FEMMINA.....	D712
D713	NERO JASPE S.F. INT. ROSSO E ROSSO AVORIO.....	D714
D715	NERO JASPE S.F. BRIN. ROSSO E ROSSO AVORIO.....	D716
D717	NERO JASPE S.F. MOSAICO ROSSO E ROSSO AVORIO MASCHIO.....	D718
D719	NERO JASPE S.F. MOSAICO ROSSO E ROSSO AVORIO FEMMINA.....	D720
D721	NERO JASPE S.F. BIANCO E BIANCO DOMINANTE.....	D722
D723	BRUNO JASPE S.F. INT. GIALLO E GIALLO AVORIO.....	D724
D725	BRUNO JASPE S.F. BRIN. GIALLO E GIALLO AV.	D726
D727	BRUNO JASPE S.F. MOSAICO GIALLO E GIALLO AVORIO MASCHIO.....	D728

Stamm

Singoli

D729	BRUNO JASPE S.F. MOSAICO GIALLO E GIALLO AVORIO FEMMINA.....	D730
D731	BRUNO JASPE S.F. INT. ROSSO E ROSSO AVORIO.....	D732
D733	BRUNO JASPE S.F. BRIN. ROSSO E ROSSO AVORIO.....	D734
D735	BRUNO JASPE S.F. MOSAICO ROSSO E ROSSO AVORIO MASCHIO.....	D736
D737	BRUNO JASPE S.F. MOSAICO ROSSO E ROSSO AVORIO FEMMINA.....	D738
D739	BRUNO JASPE S.F. BIANCO E BIANCO DOMINANTE.....	D740
D741	AGATA JASPE S.F. INT. GIALLO E GIALLO AVORIO.....	D742
D743	AGATA JASPE S.F. BRIN. GIALLO E GIALLO AVORIO.....	D744
D745	AGATA JASPE S.F. MOS. GIALLO E GIALLO AV. M.	D746
D747	AGATA JASPE S.F. MOS. GIALLO E GIALLO AV. F.	D748
D749	AGATA JASPE S.F. INT. ROSSO E ROSSO AVORIO.....	D750
D751	AGATA JASPE S.F. BRIN. ROSSO E ROSSO AVORIO.....	D752
D753	AGATA JASPE S.F. MOSAICO ROSSO E ROSSO AVORIO MASCHIO.....	D754
D755	AGATA JASPE S.F. MOSAICO ROSSO E ROSSO AVORIO FEMMINA.....	D756
D757	AGATA JASPE S.F. BIANCO E BIANCO DOMINANTE.....	D758
D759	ISABELLA JASPE S.F. INT. GIALLO E GIALLO AV.	D760
D761	ISABELLA JASPE S.F. BRIN. GIALLO E GIALLO AV.	D762
D763	ISABELLA JASPE S.F. MOSAICO GIALLO E GIALLO AVORIO MASCHIO.....	D764
D765	ISABELLA JASPE S.F. MOSAICO GIALLO E GIALLO AVORIO FEMMINA.....	D766
D767	ISABELLA JASPE S.F. INT. ROSSO E ROSSO AV.	D768
D769	ISABELLA JASPE S.F. BRIN. ROSSO E ROSSO AV.	D770
D771	ISABELLA JASPE S.F. MOSAICO ROSSO E ROSSO AVORIO MASCHIO.....	D772
D773	ISABELLA JASPE S.F. MOSAICO ROSSO E ROSSO AVORIO FEMMINA.....	D774
D775	ISABELLA JASPE S.F. BIANCO E BIANCO DOMIN.	D776
D777	NERO JASPE D.F. INT. GIALLO E GIALLO AVORIO.....	D778
D779	NERO JASPE D.F. BRIN. GIALLO E GIALLO AVORIO.....	D780
D781	NERO JASPE D.F. MOSAICO GIALLO E GIALLO AVORIO MASCHIO.....	D782
D783	NERO JASPE D.F. MOSAICO GIALLO E GIALLO AVORIO FEMMINA.....	D784
D785	NERO JASPE D.F. INT. ROSSO E ROSSO AVORIO.....	D786
D787	NERO JASPE D.F. BRIN. ROSSO E ROSSO AVORIO.....	D788
D789	NERO JASPE D.F. MOSAICO ROSSO E ROSSO AVORIO MASCHIO.....	D790
D791	NERO JASPE D.F. MOSAICO ROSSO E ROSSO AVORIO FEMMINA.....	D792
D793	NERO JASPE D.F. BIANCO E BIANCO DOMINANTE.....	D794
D795	BRUNO JASPE D.F. INT. GIALLO E GIALLO AVORIO.....	D796
D797	BRUNO JASPE D.F. BRIN. GIALLO E GIALLO AVORIO.....	D798
D799	BRUNO JASPE D.F. MOSAICO GIALLO E GIALLO AVORIO MASCHIO.....	D800
D801	BRUNO JASPE D.F. MOSAICO GIALLO E GIALLO AVORIO FEMMINA.....	D802
D803	BRUNO JASPE D.F. INT. ROSSO E ROSSO AVORIO.....	D804
D805	BRUNO JASPE D.F. BRIN. ROSSO E ROSSO AVORIO.....	D806
D807	BRUNO JASPE D.F. MOSAICO ROSSO E ROSSO AVORIO MASCHIO.....	D808
D809	BRUNO JASPE D.F. MOSAICO ROSSO E ROSSO AVORIO FEMMINA.....	D810
D811	BRUNO JASPE D.F. BIANCO E BIANCO DOMINANTE.....	D812
D813	AGATA JASPE D.F. INT. GIALLO E GIALLO AVORIO.....	D814

D815	AGATA JASPE D.F. BRIN. GIALLO E GIALLO AVORIO..D816
D817	AGATA JASPE D.F. MOS. GIALLO E GIALLO AV. M.D818
D819	AGATA JASPE D.F. MOSAICO GIALLO E GIALLO AVORIO FEMMINAD820
D821	AGATA JASPE D.F. INT. ROSSO E ROSSO AVORIO.....D822
D823	AGATA JASPE D.F. BRIN. ROSSO E ROSSO AVORIO..D824
D825	AGATA JASPE D.F. MOSAICO ROSSO E ROSSO AVORIO MASCHIOD826
D827	AGATA JASPE D.F. MOSAICO ROSSO E ROSSO AVORIO FEMMINAD828
D829	AGATA JASPE D.F. BIANCO E BIANCO DOMINANTE..D830
D831	NERO MOGANO INT. GIALLO E GIALLO AVORIOD832
D833	NERO MOGANO BRIN. GIALLO E GIALLO AVORIOD834
D835	NERO MOGANO MOSAICO GIALLO E GIALLO AVORIO MASCHIOD836
D837	NERO MOGANO MOSAICO GIALLO E GIALLO AVORIO FEMMINAD838
D839	NERO MOGANO INT. ROSSO E ROSSO AVORIOD840
D841	NERO MOGANO BRIN. ROSSO E ROSSO AVORIO.....D842
D843	NERO MOGANO MOSAICO ROSSO E ROSSO AVORIO MASCHIOD844
D845	NERO MOGANO MOSAICO ROSSO E ROSSO AVORIO FEMMINAD846
D847	NERO MOGANO BIANCO E BIANCO DOMINANTED848
D849	BRUNO MOGANO INT. GIALLO E GIALLO AVORIO.....D850
D851	BRUNO MOGANO BRIN. GIALLO E GIALLO AVORIO..D852
D853	BRUNO MOGANO MOSAICO GIALLO E GIALLO AVORIO MASCHIOD854
D855	BRUNO MOGANO MOSAICO GIALLO E GIALLO AVORIO FEMMINAD856
D857	BRUNO MOGANO INT. ROSSO E ROSSO AVORIO.....D858
D859	BRUNO MOGANO BRIN. ROSSO E ROSSO AVORIO...D860
D861	BRUNO MOGANO MOSAICO ROSSO E ROSSO AVORIO MASCHIOD862
D863	BRUNO MOGANO MOSAICO ROSSO E ROSSO AVORIO FEMMINAD864
D865	BRUNO MOGANO BIANCO E BIANCO DOMINANTE...D866
D867	NERO PERLA INTENSO GIALLO E GIALLO AVORIO....D868
D869	NERO PERLA BRINATO GIALLO E GIALLO AVORIOD870
D871	NERO PERLA MOSAICO GIALLO E GIALLO AVORIO MASCHIOD872
D873	NERO PERLA MOSAICO GIALLO E GIALLO AVORIO FEMMINAD874
D875	NERO PERLA INTENSO ROSSO E ROSSO AVORIOD876
D877	NERO PERLA BRINATO ROSSO E ROSSO AVORIO.....D878
D879	NERO PERLA MOSAICO ROSSO E ROSSO AVORIO MASCHIOD880
D881	NERO PERLA MOSAICO ROSSO E ROSSO AVORIO FEMMINAD882
D883	NERO PERLA BIANCO E BIANCO DOMINANTE.....D884

NUOVE MUTAZIONI, NUOVI TIPI IN STUDIO E NUOVE LINEE SELETTIVE

D885	All Black (4).....D886
D887	Nero Conix (Cobalto + Onice) (4).....D888
D889	Melaninico Becco Giallo serie Agata e Isabella (2) (3) (4).....D890
D891	Melaninico Urucum serie Agata e Isabella (2) (3) (4).....D892
D893	Ulteriori nuove mutazioni, nuovi tipi in studio

- e nuove linee selettive non a concorsoD894
- (2) Sono esclusi giallo avorio e rosso avorio.
- (3) Oltre ai tipi base Agata e Isabella rientrano nella categoria tutti i tipi aggiunti ammessi a concorso (es. Agata Topazio Urucum, Isabella Pastello Becco Giallo...)
- (4) A concorso unicamente nei Campionati Regionale e Italiano. Possono essere oggetto di allargamento su autorizzazione della CTN nelle mostre ornitologiche nazionali che nel corso del 2024 abbiano registrato un congruo numero di ingabbi nella sezione

SEZIONE E - CANARINI DI FORMA E POSIZIONE

SEZIONE E1 - FORMA E POSIZIONE LISCI

E1	GLOSTER FANCY CORONA GIALLO LIPOCROMICO BRINATO UNICOLOREE2
E3	GLOSTER FANCY CORONA MELANINICO BRINATO UNICOLOREE4
E5	GLOSTER FANCY CORONA BRINATO PEZZATOE6
E7	GLOSTER FANCY CORONA A FONDO BIANCO LIPOCROMICO-MELANINICO TUTTE LE VARIETA' UNICOLORE E PEZZATOE8
E9	GLOSTER FANCY CORONA INTENSO UNICOLORE E PEZZATOE10
E11	GLOSTER FANCY CONSORT GIALLO LIPOCROMICO BRINATO UNICOLOREE12
E13	GLOSTER FANCY CONSORT MELANINICO BRINATO UNICOLOREE14
E15	GLOSTER FANCY CONSORT BRINATO PEZZATOE16
E17	GLOSTER FANCY CONSORT A FONDO BIANCO LIPOCROMICO-MELANINICO TUTTE LE VARIETA' UNICOLORE E PEZZATOE18
E19	GLOSTER FANCY CONSORT INTENSO UNICOLORE E PEZZATOE20
E21	NORWICH BRINATO UNICOLOREE22
E23	NORWICH INTENSO UNICOLOREE24
E25	NORWICH BRINATO PEZZATOE26
E27	NORWICH INTENSO PEZZATOE28
E29	NORWICH A FONDO BIANCO LIPOCROMICO-MELANINICO TUTTE LE VARIETA' UNICOLORE E PEZZATOE30
E31	YORKSHIRE LIPOCROMICO BRINATO UNICOLORE...E32
E33	YORKSHIRE LIPOCROMICO INTENSO UNICOLORE...E34
E35	YORKSHIRE MELANINICO BRINATO UNICOLORE...E36
E37	YORKSHIRE MELANINICO INTENSO UNICOLORE...E38
E39	YORKSHIRE BRINATO PEZZATOE40
E41	YORKSHIRE INTENSO PEZZATOE42
E43	YORKSHIRE A FONDO BIANCO LIPOCROMICO- MELANINICO TUTTE LE VARIETA' UNICOLORE E PEZZATOE44
E45	CRESTED LIPOCROMICO UNICOLORE (2024-2025)....E46
E47	CRESTED MELANINICO UNICOLORE (2024-2025)....E48
E49	CRESTED PEZZATO (2024-2025).....E50
E51	CRESTED A FONDO BIANCO LIPOCROMICO- MELANINICO TUTTE LE VARIETA' UNICOLORE E PEZZATO (2024-2025).....E52
E53	CREST-BRED LIPOCROMICO UNICOLORE (2024-2025)E54
E55	CREST-BRED MELANINICO UNICOLORE (2024-2025)E56
E57	CREST-BRED PEZZATO (2024-2025)E58
E59	CREST-BRED A FONDO BIANCO LIPOCROMICO-

Stamm

Singoli

Stamm

Singoli

	MELANINICO TUTTE LE VARIETA' UNICOLORE	
E61	E PEZZATO (2024-2025).....	E60
	LIZARD ARGENTATO CALOTTA NETTA	
E63	O QUASI NETTA	E62
E65	LIZARD ARGENTATO CALOTTA SPEZZATA.....	E64
	LIZARD ARGENTATO CALOTTA MANCANTE	
E67	O QUASI MANCANTE	E66
E69	LIZARD DORATO CALOTTA NETTA O QUASI NETTA.....	E68
E71	LIZARD DORATO CALOTTA SPEZZATA.....	E70
	LIZARD DORATO CALOTTA MANCANTE	
E73	O QUASI MANCANTE	E72
E75	LIZARD BLU CALOTTA NETTA O QUASI NETTA	E74
E77	LIZARD BLU CALOTTA SPEZZATA	E76
	LIZARD BLU CALOTTA MANCANTE	
E79	O QUASI MANCANTE	E78
E81	BORDER BRINATO UNICOLORE	E80
E83	BORDER INTENSO UNICOLORE	E82
E85	BORDER BRINATO PEZZATO	E84
E87	BORDER INTENSO PEZZATO	E86
	BORDER A FONDO BIANCO LIPOCROMICO-	
	MELANINICO TUTTE LE VARIETA' UNICOLORE	
E89	E PEZZATO.....	E88
E91	FIFE FANCY LIPOCROMICO BRINATO UNICOLORE.....	E90
E93	FIFE FANCY MELANINICO BRINATO UNICOLORE.....	E92
E95	FIFE FANCY BRINATO PEZZATO	E94
E97	FIFE FANCY LIPOCROMICO INTENSO UNICOLORE.....	E96
E99	FIFE FANCY MELANINICO INTENSO UNICOLORE.....	E98
E101	FIFE FANCY INTENSO PEZZATO.....	E100
	FIFE FANCY A FONDO BIANCO LIPOCROMICO-	
	MELANINICO TUTTE LE VARIETA' UNICOLORE	
E103	E PEZZATO	E102
E105	BOSSU BELGA LIPOCROMICO BRIN. UNICOLORE.....	E104
E107	BOSSU BELGA MELANINICO BRINATO UNICOLORE.....	E106
E109	BOSSU BELGA BRINATO PEZZATO.....	E108
E111	BOSSU BELGA INTENSO UNICOLORE E PEZZATO.....	E110
	BOSSU BELGA A FONDO BIANCO LIPOCROMICO-	
	MELANINICO TUTTE LE VARIETA' UNICOLORE	
E113	E PEZZATO.....	E112
	SCOTCH FANCY LIPOCROMICO BRINATO	
E115	UNICOLORE	E114
E117	SCOTCH FANCY MELANINICO BRINATO UNICOLORE.....	E116
E119	SCOTCH FANCY BRINATO PEZZATO.....	E118
E121	SCOTCH FANCY INTENSO UNICOLORE E PEZZATO.....	E120
	SCOTCH FANCY A FONDO BAINCO LIPOCROMICO-	
E123	MELANINICO TUTTE LE VARIETA' UNICOLORE	
E125	E PEZZATO	E122
E127	JAPAN HOSO LIPOCROMICO BRINATO UNICOLORE	E124
E129	JAPAN HOSO MELANINICO BRINATO UNICOLORE	E126
E131	JAPAN HOSO BRINATO PEZZATO.....	E128
E133	JAPAN HOSO LIPOCROMICO INTENSO UNICOLORE	E130
E135	JAPAN HOSO MELANINICO INTENSO UNICOLORE	E132
	JAPAN HOSO INTENSO PEZZATO	E134
	JAPAN HOSO A FONDO BIANCO LIPOCROMICO-	
E137	MELANINICO TUTTE LE VARIETA' UNICOLORE	
E139	E PEZZATO	E136
	LANCASHIRE COPPY (ciuffato) GIALLO BRINATO	
E141	(2024-2025)	E138
	LANCASHIRE COPPY (ciuffato) GIALLO INTENSO	
	(2024-2025)	E140
	LANCASHIRE COPPY (ciuffato)	

	BIANCO (2024-2025).....	E142
E143	LANCASHIRE PLAINHEAD (testa liscia)	
E145	GIALLO BRINATO (2024-2025).....	E144
	LANCASHIRE PLAINHEAD (testa liscia)	
E147	GIALLO INTENSO (2024-2025)	E146
	LANCASHIRE PLAINHEAD (testa liscia)	
E149	BIANCO (2024-2025).....	E148
	RAZZA SPAGNOLA LIPOCROMICO BRINATO	
E151	UNICOLORE	E150
	RAZZA SPAGNOLA MELANINICO BRINATO	
E153	UNICOLORE	E152
E155	RAZZA SPAGNOLA BRINATO PEZZATO.....	E154
	RAZZA SPAGNOLA LIPOCROMICO INTENSO	
E157	UNICOLORE	E156
	RAZZA SPAGNOLA MELANINICO INTENSO	
E159	UNICOLORE	E158
E161	RAZZA SPAGNOLA INTENSO PEZZATO	E160
	RAZZA SPAGNOLA A FONDO BIANCO LIPOCROMICO-	
E163	MELANINICO TUTTE LE VARIETA' UNICOLORE	
E165	E PEZZATO.....	E162
E167	BERNOIS BRINATO.....	E164
	BERNOIS INTENSO	E166
	BERNOIS A FONDO BIANCO LIPOCROMICO-	
E169	MELANINICO TUTTE LE VARIETA' UNICOLORE	
E171	E PEZZATO	E168
E173	MUNCHENER BRINATO.....	E170
	MUNCHENER INTENSO.....	E172
	MUNCHENER A FONDO BIANCO LIPOCROMICO-	
E175	MELANINICO TUTTE LE VARIETA' UNICOLORE	
E177	E PEZZATO	E174
	CIUFFATO TEDESCO LIPOCROMICO	
E179	(BRINATO/INTENSO/MOSAICO).....	E176
	CIUFFATO TEDESCO MELANINICO	
E181	(BRINATO/INTENSO/MOSAICO).....	E178
E183	CIUFFATO TEDESCO FONDO BIANCO LIPOCROMICO-	
E185	MELANINICO TUTTE LE VARIETA'	E180
E187	LLARGUET SPAGNOLO LIPOCROMICO BRINATO	
E189	UNICOLORE	E182
	LLARGUET SPAGNOLO MELANINICO BRINATO	
E191	UNICOLORE	E184
E193	LLARGUET SPAGNOLO BRINATO PEZZATO	E186
	LLARGUET SPAGNOLO LIPOCROMICO INTENSO	
E195	UNICOLORE	E188
E197	LLARGUET SPAGNOLO MELANINICO INTENSO	
E199	UNICOLORE	E190
E201	LLARGUET SPAGNOLO INTENSO PEZZATO	E192
E203	LLARGUET SPAGNOLO A FONDO BIANCO	
E205	LIPOCROMICO-MELANINICO TUTTE LE VARIETA'	
E207	UNICOLRE E PEZZATO	E194
	IRISH FANCY LIPOCROMICO BRINATO UNICOLORE	E196
	IRISH FANCY MELANINICO BRINATO UNICOLORE	E198
	IRISH FANCY BRINATO PEZZATO	E200
	IRISH FANCY LIPOCROMICO INTENSO UNICOLORE.....	E202
	IRISH FANCY MELANINICO INTENSO UNICOLORE	E204
	IRISH FANCY INTENSO PEZZATO	E206
	IRISH FANCY A FONDO BIANCO LIPOCROMICO-	
	MELANINICO TUTTE LE VARIETA' UNICOLORE	
	E PEZZATO	E208
	RHEINLANDER CIUFFATO GIALLO	E210
	RHEINLANDER TESTA LISCIA GIALLO	E212

Stamm**Singoli**

E213	RHEINLANDER CIUFFATO BIANCO	E214
E215	RHEINLANDER TESTA LISCIA BIANCO	E216
E217	ARLECCHINO PORTOGHESE CIUFFATO MASCHIO.....	E218
E219	ARLECCHINO PORTOGHESE CIUFFATO FEMMINA	E220
E221	ARLECCHINO PORTOGHESE TESTA LISCIA MAS.....	E222
E223	ARLECCHINO PORTOGHESE TESTA LISCIA FEM.	E224
E225	SALENTINO CIUFFATO	E226
E227	SALENTINO TESTA A FONDO BIANCO LIPOCROMICO-MELANINICO TUTTE LE VARIETA' UNICOLORE E PEZZATO	E228
E229	SALENTINO TESTA LISCIA	E230
E231	SALENTINO TESTA LISCIA A FONDO BIANCO LIPOCROMICO-MELANINICO TUTTE LE VARIETA' UNICOLORE E PEZZATO	E232
E233	LONDON FANCY GIALLO BRINATO (2024-2025).....	E234
E235	LONDON FANCY GIALLO INTENSO (2024-2025).....	E236
E237	LONDON FANCY BIANCO (2024-2025)	E238
E239	RASMI PERSIAN BRINATO	E240
E241	RASMI PERSIAN INTENSO	E242
E243	RASMI PERSIAN FONDO BIANCO LIPOCROMICO- MELANINICO TUTTE LE VARIETA' UNICOLORE E PEZZATO	E244
E245	NUOVE RAZZE IN STUDIO NON RICONOSCIUTE (NON A CONCORSO)	E246

SEZIONE E2 - FORMA E POSIZIONE ARRICCIATI

E247	ARR. GIGANTE ITALIANO 100% LIPOCROMICO	E248
E249	ARR. GIGANTE ITALIANO 100% MELANINICO.....	E250
E251	ARR. GIGANTE ITALIANO A FATTORE BIANCO (Bianco-Ardesia e loro pezzature)	E252
E253	ARR. GIGANTE ITALIANO LIPOCROMICO PEZZATO (Lipocromo superiore al 50%)	E254
E255	ARR. GIGANTE ITALIANO MELANINICO PEZZATO (Melanina superiore al 50%).....	E256
E257	ARR. DI PARIGI LIPOCROMICO 100%	E258
E259	ARR. DI PARIGI MELANINICO 100%	E260
E261	ARR. DI PARIGI A FONDO BIANCO ED ARANCIO (Bianco, ardesia, fawn, arancio, cinnamon-arancio e loro pezzature)	E262
E263	ARR. DI PARIGI LIPOCROMICO PEZZATO (Lipocromo superiore al 50%)	E264
E265	ARR. DI PARIGI MELANINICO PEZZATO (Melanina superiore al 50%).....	E266
E267	ARR. PADOVANO T.L. LIPOCROMICO 100%	E268
E269	ARR. PADOVANO T.L. MELANINICO 100%	E270
E271	ARR. PADOVANO T.L. A FATTORE BIANCO (Bianco-Ardesia e loro pezzature)	E272
E273	ARR. PADOVANO T.L. LIPOCROMICO PEZZATO (Lipocromo superiore al 50%)	E274
E275	ARR. PADOVANO T.L. MELANINICO PEZZATO (Melanina superiore al 50%).....	E276
E277	ARR. PADOVANO T.C. LIPOCROMICO	E278
E279	ARR. PADOVANO T.C. MELANINICO.....	E280
E281	ARR. PADOVANO T.C. A FATTORE BIANCO (Bianco-Ardesia e loro pezzature)	E282
E283	ARR. PADOVANO T.C. LIPOCROMICO PEZZATO (Lipocromo superiore al 50%)	E284
E285	ARR. PADOVANO T.C. MELANINICO PEZZATO (Melanina superiore al 50%).....	E286
E287	ARR. DEL NORD LIPOCROMICO 100%.....	E288

Stamm**Singoli**

E289	ARR. DEL NORD MELANINICO 100%.....	E290
E291	ARR. DEL NORD A FATTORE BIANCO (Bianco-Ardesia e loro pezzature)	E292
E293	ARR. DEL NORD LIPOCROMICO PEZZATO (Lipocromo superiore al 50%)	E294
E295	ARR. DEL NORD MELANINICO PEZZATO (Melanina superiore al 50%).....	E296
E297	ROGETTO LIPOCROMICO 100%	E298
E299	ROGETTO MELANINICO 100%	E300
E301	ROGETTO A FATTORE BIANCO (Bianco-Ardesia e loro pezzature)	E302
E303	ROGETTO LIPOCROMICO PEZZATO (Lipocromo superiore al 50%)	E304
E305	ROGETTO MELANINICO PEZZATO (Melanina superiore al 50%).....	E306
E307	MEHRINGER LIPOCROMICO 100%	E308
E309	MEHRINGER MELANINICO 100%.....	E310
E311	MEHRINGER A FATTORE BIANCO (Bianco-Ardesia e loro pezzature)	E312
E313	MEHRINGER LIPOCROMICO PEZZATO (Lipocromo superiore al 50%)	E314
E315	MEHRINGER MELANINICO PEZZATO (Melanina superiore al 50%).....	E316
E317	FIORINO T.L. LIPOCROMICO 100%	E318
E319	FIORINO T.L. MELANINICO 100%	E320
E321	FIORINO T.L. A FATTORE BIANCO (Bianco-Ardesia e loro pezzature)	E322
E323	FIORINO T.L. LIPOCROMICO PEZZATO (Lipocromo superiore al 50%)	E324
E325	FIORINO T.L. MELANINICO PEZZATO (Melanina superiore al 50%).....	E326
E327	FIORINO T.C. LIPOCROMICO	E328
E329	FIORINO T.C. MELANINICO	E330
E331	FIORINO T.C. A FATTORE BIANCO (Bianco-Ardesia e loro pezzature)	E332
E333	FIORINO T.C. LIPOCROMICO PEZZATO (Lipocromo superiore al 50%)	E334
E335	FIORINO T.C. MELANINICO PEZZATO (Melanina superiore al 50%).....	E336
E337	MELADO TINTERFENO LIPOCROMICO 100%.....	E338
E339	MELADO TINTERFENO MELANINICO 100%	E340
E341	MELADO TINTERFENO A FATTORE BIANCO (Bianco-Ardesia e loro pezzature)	E342
E343	MELADO TINTERFENO LIPOCROMICO PEZZATO (Lipocromo superiore al 50%)	E344
E345	MELADO TINTERFENO MELANINICO PEZZATO (Melanina superiore al 50%).....	E346
E347	GIBBOSO LIPOCROMICO 100%	E348
E349	GIBBOSO MELANINICO 100%	E350
E351	GIBBOSO A FATTORE BIANCO (Bianco-Ardesia e loro pezzature)	E352
E353	GIBBOSO LIPOCROMICO PEZZATO (Lipocromo superiore al 50%)	E354
E355	GIBBOSO MELANINICO PEZZATO (Melanina superiore al 50%).....	E356
E357	ARR. DEL SUD LIPOCROMICO 100%	E358
E359	ARR. DEL SUD MELANINICO 100%	E360
E361	ARR. DEL SUD A FATTORE BIANCO (Bianco-Ardesia e loro pezzature)	E362
E363	ARR. DEL SUD LIPOCROMICO PEZZATO	

Stamm**Singoli**

	(Lipocromo superiore al 50%)	E364
E365	ARR. DEL SUD MELANINICO PEZZATO (Melanina superiore al 50%).....	E366
E367	ARR. SVIZZERO.....	E368
E369	BENACUS T.L.	E370
E371	BENACUS T.C.	E372
E373	GIBBER ITALICUS LIPOCROMICO 100%.....	E374
E375	GIBBER ITALICUS MELANINICO 100%.....	E376
E377	GIBBER ITALICUS A FATTORE BIANCO (Bianco-Ardesia e loro pezzature)	E378
E379	GIBBER ITALICUS LIPOCROMICO PEZZATO (Lipocromo superiore al 50%)	E380
E381	GIBBER ITALICUS MELANINICO PEZZATO (Melanina superiore al 50%).....	E382
E383	GIRALDILLO SEVILLANO	E384
E385	TORZUINO T.C. LIPOCROMICO 100%.....	E386
E387	TORZUINO T.C. MELANICO 100%.....	E388
E389	TORZUINO T.C. PEZZATO.....	E390
E391	TORZUINO T.L. LIPOCROMICO 100%	E392
E393	TORZUINO T.L. MELANICO 100%.....	E394
E395	TORZUINO T.L. PEZZATO	E396
E397	NUOVE RAZZE IN STUDIO NON RICONOSCIUTE (NON A CONCORSO)	E398

SEZIONE FH (ESTRILDIDI E AFFINI)

Soggetti anellati 2024-2025 (ESTRILDIDI ED AFFINI)

Soggetti anellati 2023-2024-2025 (ESTRILDIDI ED AFFINI)

INCLUSI NELLA DELIBERA DI CTN-EFI N°10 del 2018 (ratificata dal CDF-FOI in data 5-6-7/04/2019), E DELIBERA DI CTN-EFI N°12 del 2025 (ratificata dal CDF-FOI in data 15.05.2025) LE CUI SPECIE SONO ELENCAE IN CALCE ALLA SEZIONE FH)

FH1	ESTRILDIDI ED ESOTICI (NO FRINGILLIDI) PEZZATI (ANCHE IN COMBINAZIONE AMMESSA CON FENOTIPO MUTATO).....	FH2
FH3	DIAMANTE MANDARINO (Taeniopygia guttata castanotis) MASCHIO GRIGIO.....	FH4
FH5	DIAMANTE MANDARINO MASCHIO BRUNO.....	FH6
FH7	DIAMANTE MANDARINO MASCHIO DORSOCHIARO SU BASE GRIGIA E BRUNA.....	FH8
FH9	DIAMANTE MANDARINO MASCHIO MASCHERATO SU BASE GRIGIA E BRUNA.....	FH10
FH11	DIAMANTE MANDARINO MASCHIO INO SU BASE GRIGIA E BRUNA.....	FH12
FH13	DIAMANTE MANDARINO MASCHIO TOPAZIO ANCHE IN COMBINAZIONE CON I TIPI BASE.....	FH14
FH15	DIAMANTE MANDARINO MASCHIO FEOMELANICO..	FH16
FH17	DIAMANTE MANDARINO MASCHIO GUANCIANERA ANCHE IN COMBINAZIONE CON I TIPI BASE.....	FH18
FH19	DIAMANTE MANDARINO MASCHIO DILUITO ANCHE IN COMBINAZIONE CON I TIPI BASE.....	FH20
FH21	DIAMANTE MANDARINO MASCHIO FACCIANERA ANCHE IN COMBINAZIONE CON I TIPI BASE.....	FH22
FH23	DIAMANTE MANDARINO MASCHIO PETTO NERO ANCHE IN COMBINAZIONE CON I TIPI BASE.....	FH24
FH25	DIAMANTE MANDARINO MASCHIO PETTOARANCIO ANCHE IN COMBINAZIONE CON I TIPI BASE.....	FH26
FH27	DIAMANTE MANDARINO MASCHIO PETTOBIANCO ANCHE IN COMBINAZIONE CON I TIPI BASE.....	FH28
FH29	DIAMANTE MANDARINO MASCHIO GUANCIA SU BASE GRIGIA E BRUNA.....	FH30

Stamm**Singoli**

FH31	DIAMANTE MANDARINO MASCHIO TUTTE LE ALTRE MUTAZ. E COMBIN. COMPRESO IL BECCOGIALLO	FH32
FH33	DIAMANTE MANDARINO (Taeniopygia guttata castanotis) FEMMINA GRIGIO.....	FH34
FH35	DIAMANTE MANDARINO FEMMINA BRUNO	FH36
FH37	DIAMANTE MANDARINO FEMMINA DORSOCHIARO SU BASE GRIGIA E BRUNA.....	FH38
FH39	DIAMANTE MANDARINO FEMMINA MASCHERATO SU BASE GRIGIA E BRUNA.....	FH40
FH41	DIAMANTE MANDARINO FEMMINA INO SU BASE GRIGIA E BRUNA.....	FH42
FH43	DIAMANTE MANDARINO FEMMINA FEO	FH44
FH45	DIAMANTE MANDARINO FEMMINA GUANCIA SU BASE GRIGIA E BRUNA.....	FH46
FH47	DIAMANTE MANDARINO FEMMINA FACCIANERA ANCHE IN COMBINAZIONE CON I TIPI BASE.....	FH48
FH49	DIAMANTE MANDARINO FEMMINA PETTONERO ANCHE IN COMBINAZIONE CON I TIPI BASE.....	FH50
FH51	DIAMANTE MANDARINO FEMMINA PETTOARANCIO ANCHE IN COMBINAZIONE CON I TIPI BASE.....	FH52
FH53	DIAMANTE MANDARINO FEMMINA PETTOBIANCO ANCHE IN COMBINAZIONE CON I TIPI BASE.....	FH54
FH55	DIAMANTE MANDARINO FEMMINA TOPAZIO ANCHE IN COMBINAZIONE CON I TIPI BASE.....	FH56
FH57	DIAMANTE MANDARINO FEMMINA DILUITO ANCHE IN COMBINAZIONE CON I TIPI BASE.....	FH58
FH59	DIAMANTE MANDARINO FEMMINA GUANCIA NERA ANCHE IN COMBINAZIONE CON I TIPI BASE.....	FH60
FH61	DIAMANTE MANDARINO FEMMINA TUTTE LE ALTRE MUTAZIONI E COMBINAZIONI COMPRESO IL BECCOGIALLO.....	FH62
FH63	DIAMANTE MANDARINO BIANCO E SCUDATO, MASCHI E FEMMINE, ANCHE A BECCO GIALLO.....	FH64
FH65	DIAMANTE MANDARINO TOY (Taeniopygia guttata castanotis) MASCHIO: GRIGIO, BRUNO, DORSO CHIARO (SU BASE GRIGIA E BRUNA) E MASCHERATO (SU BASE GRIGIA E BRUNA).....	FH66
FH67	DIAMANTE MANDARINO TOY MASCHIO ALTRE MUTAZIONI E COMBINAZIONI AMMESSE NON DIVERSAMENTE ELENCAE.....	FH68
FH69	DIAMANTE MANDARINO TOY (Taeniopygia guttata castanotis) FEMMINA: GRIGIO, BRUNO, DORSO CHIARO (SU BASE GRIGIA E BRUNA) E MASCHERATO (SU BASE GRIGIA E BRUNA).....	FH70
FH71	DIAMANTE MANDARINO TOY FEMMINA ALTRE MUTAZIONI E COMBINAZIONI AMMESSE NON DIVERSAMENTE ELENCAE.....	FH72
FH73	DIAMANTE DI GOULD (Chloebeia gouldiae) MASCHIO A TESTA ROSSA.....	FH74
FH75	DIAMANTE DI GOULD MASCHIO A TESTA GIALLA.....	FH76
FH77	DIAMANTE DI GOULD MASCHIO A TESTA NERA.....	FH78
FH79	DIAMANTE DI GOULD MASCHIO PETTO BIANCO A TESTA ROSSA.....	FH80
FH81	DIAMANTE DI GOULD MASCHIO PETTO BIANCO A TESTA GIALLA.....	FH82
FH83	DIAMANTE DI GOULD MASCHIO PETTO BIANCO A TESTA NERA.....	FH84
FH85	DIAMANTE DI GOULD MASCHIO BLU A TESTA CHIARA	FH86
FH87	DIAMANTE DI GOULD MASC. BLU A TESTA NERA	FH88

Stamm

Singoli

<p>FH89 DIAMANTE DI GOULD MASCHIO BLU A TESTA CHIARA PETTO BIANCO FH90</p> <p>FH91 DIAMANTE DI GOULD MASCHIO BLU A TESTA NERA PETTO BIANCO FH92</p> <p>FH93 DIAMANTE DI GOULD MASCHIO PASTELLO SING. FATTORE A TESTA ROSSA E GIALLA FH94</p> <p>FH95 DIAMANTE DI GOULD MASCHIO PASTELLO SING. FATTORE A TESTA NERA FH9</p> <p>FH97 DIAMANTE DI GOULD MASCHIO PASTELLO SING. FATT. A PETTOBIANCO A TESTA ROSSA E GIALLA FH98</p> <p>FH99 DIAMANTE DI GOULD MASCHIO PASTELLO SING. FATTORE A PETTOBIANCO A TESTA NERA FH100</p> <p>FH101 DIAMANTE DI GOULD MASCHIO PASTELLO A TESTA ROSSA E TESTA GIALLA..... FH102</p> <p>FH103 DIAMANTE DI GOULD MASCHIO PASTELLO A PETTOBIANCO TESTA ROSSA E TESTA GIALLA..... FH104</p> <p>FH105 DIAMANTE DI GOULD MASCHIO PASTELLO A TESTA NERA FH106</p> <p>FH107 DIAMANTE DI GOULD MASCHIO PASTELLO A PETTOBIANCO A TESTA NERA FH108</p> <p>FH109 DIAMANTE DI GOULD MASCHIO INO TESTA ROSSA, TESTA GIALLA E TESTA NERA..... FH110</p> <p>FH111 DIAMANTE DI GOULD MASCHIO INO SU BASE BLU TESTA CHIARA E TESTA NERA FH112</p> <p>FH113 DIAMANTE DI GOULD MASCHIO BLU PASTELLO S.F. TESTA CHIARA E TESTA NERA FH114</p> <p>FH115 DIAMANTE DI GOULD MASCHIO BLU PASTELLO TESTA CHIARA E TESTA NERA FH116</p> <p>FH117 DIAMANTE DI GOULD MASCHIO AVORIO TESTA ROSSA, TESTA GIALLA E TESTA NERA..... FH118</p> <p>FH119 DIAMANTE DI GOULD MASCHIO BRUNO (DILUITO UNGHERESE) TESTA ROSSA, TESTA GIALLA E TESTA NERA FH120</p> <p>FH121 DIAMANTE DI GOULD MASCHIO ALTRE MUTAZIONI E COMBINAZIONI NON DIVERSAMENTE ELENCAE (IVI COMPRESI I DARK FACTOR) FH122</p> <p>FH123 DIAMANTE DI GOULD (<i>Chloebeia gouldiae</i>) FEMMINA A TESTA ROSSA FH124</p> <p>FH125 DIAMANTE DI GOULD FEMMINA A TESTA GIALLA... FH126</p> <p>FH127 DIAMANTE DI GOULD FEMMINA A TESTA NERA..... FH128</p> <p>FH129 DIAMANTE DI GOULD FEMMINA A PETTOBIANCO TESTA ROSSA..... FH130</p> <p>FH131 DIAMANTE DI GOULD FEMMINA A PETTOBIANCO TESTA GIALLA..... FH132</p> <p>FH133 DIAMANTE DI GOULD FEMMINA A PETTOBIANCO TESTA NERA FH134</p> <p>FH135 DIAMANTE DI GOULD FEM. BLU A TESTA CHIARA... FH136</p> <p>FH137 DIAMANTE DI GOULD FEM. BLU A TESTA NERA..... FH138</p> <p>FH139 DIAMANTE DI GOULD FEMMINA BLU PETTOBIANCO A TESTA CHIARA..... FH140</p> <p>FH141 DIAMANTE DI GOULD FEMMINA BLU PETTO BIANCO TESTA NERA FH142</p> <p>FH143 DIAMANTE DI GOULD FEMMINA PASTELLO A TESTA ROSSA E GIALLA..... FH144</p> <p>FH145 DIAMANTE DI GOULD FEM. PAST. A TESTA NERA ... FH146</p> <p>FH147 DIAMANTE DI GOULD FEMMINA PASTELLO A PETTOBIANCO A TESTA ROSSA E GIALLA FH148</p> <p>FH149 DIAMANTE DI GOULD FEMMINA PASTELLO A PETTOBIANCO A TESTA NERA FH150</p> <p>FH151 DIAMANTE DI GOULD FEMMINA INO TESTA ROSSA,</p>	<p>TESTA GIALLA E TESTA NERA..... FH152</p> <p>FH153 DIAMANTE DI GOULD FEMMINA INO SU BASE BLU TESTA CHIARA E TESTA NERA..... FH154</p> <p>FH155 DIAMANTE DI GOULD FEMMINA BLU PASTELLO TESTA CHIARA E TESTA NERA..... FH156</p> <p>FH157 DIAMANTE DI GOULD FEMMINA AVORIO TESTA ROSSA, TESTA GIALLA E TESTA NERA..... FH158</p> <p>FH159 DIAMANTE DI GOULD FEMMINA BRUNO (DILUITO UNGHERESE) TESTA ROSSA, TESTA GIALLA E TESTA NERA FH160</p> <p>FH161 DIAMANTE DI GOULD FEMMINA ALTRE MUTAZIONI E COMBINAZIONI NON DIVERSAMENTE ELENCAE (IVI COMPRESI I DARK FACTOR) FH162</p> <p>FH163 PADDA (<i>Padda oryzivora</i>)..... FH164</p> <p>FH165 PADDA BIANCO..... FH166</p> <p>FH167 PADDA FEOMELANICO E TOPAZIO FH168</p> <p>FH169 PADDA OPALE..... FH170</p> <p>FH171 PADDA PASTELLO..... FH172</p> <p>FH173 PADDA TUTTE LE ALTRE MUTAZ. E COMBINAZ. FH174</p> <p>FH175 PASSERO DEL GIAPPONE NEROBRUNO (<i>Lonchura domestica</i>) FH176</p> <p>FH177 PASSERO DEL GIAPPONE NEROGRIGIO..... FH178</p> <p>FH179 PASSERO DEL GIAPPONE MOKABRUNO, MOKAGRIGIO FH180</p> <p>FH181 PASSERO DEL GIAPPONE ROSSOBRUNO..... FH182</p> <p>FH183 PASSERO DEL GIAPPONE ROSSOGRIGIO..... FH184</p> <p>FH185 PASSERO DEL GIAPPONE INO, INOGRIGIO FH186</p> <p>FH187 PASSERO DEL GIAPPONE PERLA BRUNO..... FH188</p> <p>FH189 PASSERO DEL GIAPPONE PERLA GRIGIO FH190</p> <p>FH191 PASSERO DEL GIAPPONE BIANCO, SCUDATO E APIGMENTATO FH192</p> <p>FH193 PASSERO DEL GIAPPONE TUTTE LE ALTRE MUTAZ. E COMBINAZ.COMPRESI QUELLI "ALA CHIARA" FH194</p> <p>FH195 DIAMANTE CODALUNGA A BECCO GIALLO (<i>Poephila acuticauda acuticauda</i>) FH196</p> <p>FH197 DIAMANTE CODALUNGA A BECCO GIALLO MUTATO (<i>Poephila acuticauda acuticauda</i>) FH198</p> <p>FH199 DIAMANTE CODALUNGA (<i>Poephila acuticauda hecki</i>) FH200</p> <p>FH201 DIAMANTE CODALUNGA hecki BRUNO FH202</p> <p>FH203 DIAMANTE CODALUNGA hecki GRIGIO..... FH204</p> <p>FH205 DIAMANTE CODALUNGA hecki TOPAZIO FH206</p> <p>FH207 DIAMANTE CODALUNGA hecki FEO..... FH208</p> <p>FH209 DIAMANTE CODALUNGA hecki INO E SATINÈ..... FH210</p> <p>FH211 DIAMANTE CODALUNGA hecki ALTRE MUTAZIONI E COMBINAZIONI AMMESSE FH212</p> <p>FH213 DIAMANTE BAVETTA (<i>Poephila cincta</i>)..... FH214</p> <p>FH215 DIAMANTE BAVETTA MUTATO FH216</p> <p>FH217 DIAMANTE MASCHERATO (<i>Poephila personata</i>)..... FH218</p> <p>FH219 DIAMANTE GUTTATO (<i>Stagonopleura guttata</i>) FH220</p> <p>FH221 DIAMANTE GUTTATO MUTATO FH222</p> <p>FH223 DIAMANTE CODAROSSA O RUFICAUDA (<i>Emblema ruficauda</i>) FH224</p> <p>FH225 DIAMANTE CODAROSSA O RUFICAUDA MUTATO FH226</p> <p>FH227 DIAMANTE ZEBRATO O MODESTO (<i>Emblema modesta</i>)..... FH228</p> <p>FH229 DIAMANTE ZEBRATO O MODESTO MUTATO FH230</p> <p>FH231 DIAMANTE DI BICHENOW (<i>Stizoptera bichenovii</i>)... FH232</p> <p>FH233 DIAMANTE DI BICHENOW MUTATO..... FH234</p> <p>FH235 DIAMANTE VARIOPINTO (<i>Emblema pictum</i>) FH236</p>
--	--

Singoli

FH237 DIAMANTE DI KITTLITZ (*Erythrura trichroa*) FH238
 FH239 DIAMANTE PAPPAGALLO (*Erythrura psittacea*) FH240
 FH241 DIAMANTE DI TANIMBAR (*Erythrura tricolor*) FH242
 FH243 GENERE ERYTHRURA TUTTE LE SPECIE NON
 DIVERSAMENTE ELENATE (*Coloria*, *Hyperythra*,
Cyaneovirens, *Kleinschmidtii*, *Papuaia*, *Pealii*,
Viridifacies, *Prasina*) FH244
 FH245 BECCO D'ARGENTO (*Eudice Cantans*) FH246
 FH247 BECCO D'ARGENTO VENTRE SCURO E COMBINAZ.
 AMMESSE CON IL VENTRE SCURO FH248
 FH249 BECCO D'ARGENTO ALTRE MUTAZIONI E COMBINAZ.
 AMMESSE NON DIVERSAMENTE ELENATE FH250
 FH251 BECCO DI PIOMBO (*Euodice malabarica*) FH252
 FH253 BECCO DI PIOMBO MUTATO FH254
 FH255 GOLATAGLIATA (*Amadina fasciata*) FH256
 FH257 GOLATAGLIATA MUTATO FH258
 FH259 AMADINA TESTAROSSA (*Amadina erythrocephala*) FH260
 FH261 AMADINA TESTAROSSA MUTATO FH262
 FH263 DONACOLA PETTOCASTANO
 (*Lonchura castaneothorax*) FH264
 FH265 NONNETTE: GENERE SPERMESTES
 (*CUCULATA*, *BICOLOR*, *FRINGILLOIDES*) E
LEPIDOPYGIA NANA FH266
 FH267 ALTRE LONCHURE NON DIVERSAMENTE ELENATE
 QUALI (*Grandis*, *Vana*, *Hunsteini*, *Stygia*, *Ferruginosa*
Forbesi, *Spectabilis*, *Maja*, *Pallida*, *Caniceps*, *Atricapilla*,
Malacca, *Nevermanni*, *Quinticolor*, *Punctulata*, *Melaena*,
Montana, *Monticola*, *Teerinki*, *Flavipryma*, *Fuscata*,
Leucogastra, *Fuscans*, *Molucca*, *Leucogastroides*,
Kelaarti, *Leucosticta*, *Tristissima*, *Striata*) FH268
 FH269 GENERE URAEGINTHUS (*CORDON BLU-bengalus*,
ASTRILDE BLU-angolensis, *ASTRILDE TESTA*
BLU-cyanocephalus) E GRANATINA (*GRANATINO-*
granatina, *GRANATINO PURPUREO-ianthinogaster*) FH270
 FH271 ALTRI ESTRILDIDI, PLOCEIDI (*PLOCEIDAE*) E VEDOVE
 (*VIDUIDAE*) NON DIVERSAMENTE ELENATI FH272
 FH273 TORDI E MERLI ESOTICI (*TURDIDAE*, *CINCLIDAE*) FH274
 FH275 STORNI ESOTICI (*STURNIDAE*, *FORMICARIIDAE*) FH276
 FH277 ZIGOLI ESOTICI (*EMBERIZIDAE*, *BULBUL*
(PYCNONOTIDAE), *PAPI (CARDINALIDAE)*, *CANTORI*
(FAMIGLIA THRAUPIDAE DEL GENERE TIARIS, PHONIPARA,
MELANOSPIZA, ASEMOSPIZA etc...), *TANGARE (FAMIGLIE*
THRAUPIDAE, NESOSPINGIDAE, CALYPTOPHILIDAE,
MITROSPINGIDAE), SPOROPHILE, DIGLOSSA, SICALIS,
TICOREY, GUIT GUIT, DACNE (FAMIGLIA THRAUPIDAE),
AZULAO (Cyanocompsa parellina) ed altri della Famiglia
dei CARDINALIDAE, BOTTON D'ORO (Sicalis flaveola)
e altri della Famiglia dei THRAUPIDAE FH278
 FH279 CARDINALI (*GENERE CARDINALIS DELLA FAMIGLIA*
CARDINALIDAE E GENERE GUBERNATRIX E PAROARI
DELLA FAMIGLIA THRAUPIDAE) FH280
 FH281 FAMIGLIA PASSERIDAE E PASSERELLIDAE
 TUTTI GLI ESOTICI FH282
 FH283 ALTRI UCCELLI DI PICCOLA TAGLIA (fino a 17 cm)
 INSETTIVORI, FRUGIVORI, GRANIVORI ESOTICI (NON
 APPARTENENTI ALLA FAMIGLIA DEI FRINGILLIDAE E
 DEGLI ESTRILDIDAE) NON DIVERSAMENTE ELENATI
 QUALI: *MARTIN PESCATORE (ALCEDINIDAE fino a 17*
cm), PICCHI (PICIDAE fino a 17 cm), PICCHI (Famiglia
SITTIDAE escluso il Picchio Muratore Gigante), TODO

(TODIDAE), JACAMAR (GALBULIDAE fino a 17 cm),
BUCCO+MONACHINA (BUCCONIDAE fino a 17 cm),
BARBUTO (MEGALAIMIDAE fino a 17 cm), CAPITODINE
(CAPITONIDAE fino a 17 cm), BARBUTO+PICCOLO BARBET
(LYBIIDAE fino a 17 cm), INDICATORE (INDICATORIDAE fino
a 17 cm), ACANTHISITTIDAE, PITTA (PITTIDAE fino a 17
cm), ASITY (PHILEPITTIDAE), BECCOLARGO (EURYLAIMIDAE
fino a 17 cm), SAPAYOA (SAPAYOIDAE), BECCOLARGO
(CALYPTOMENIDAE fino a 17 cm), FORMICHIERI
(THAMNOPHILIDAE fino a 17 cm), MANGIAMOSCERINI
E PITTA FORMICHIERE (Famiglia CONOPOPHAGIDAE
escluso PITTA FORMICHIERE CAPONERO), PETTOLUNATO
(MELANOPAREIIDAE), PITTA FORMICHIERA
(GRALLARIDAE fino a 17 cm), TAPACULO+SCRICCIOLIO
DEL BAMBU'+GALLITO SABBIAIO (RHINOCRYPTIDAE
fino a 17 cm), TIRAFUGLIE+GEOSITTA+RAMPICATORI
(FURNARIIDAE fino a 17 cm), MANACHINO (PIPRIDAE),
COTINGA (COTINGIDAE fino a 17 cm), TESTA DI FI
AMMA+PIGLIAMOSCHE+IODOPLEURA+TITIRA+B
ECCAO+MANACHINO (TITYRIDAE fino a 17 cm),
CALIPTURA+TIRANNO+BECCOPIATTO +PIPIRE+BECC
ORICURVO+PIGLIAMOSCHE TODO+ ELENIA+TACHURI
+DORADITO+PITANGO MINORE+NEGRITO+ MONJITA
DI SALINAS+FIBI+PIUI (TYRANNIDAE fino a 17 cm),
RAMPICHINI (CLIMACTERIDAE), SCRICCIOLI (MALURIDAE
fino a 17 cm), UCCELLO DI MACCHIA OCCIDENTALE
(DASYORNITHIDAE fino a 17 cm), MANGIAMIELE+UCCELLO
DEL GIBBER+MELIFAGO (MELIPHAGIDAE fino a 17
cm), PARDALOTO (PARDALOTIDAE), ZUFOLATORE
NANO+SCRICCIOLI +GERICONE+SERICEO+ORIGMA+BIGIA
TERRICOLA+BECCOSPINO (ACANTHIZIDAE fino a 17
cm), MOHOUA (MOHOUIDAE), ARATORE CARUCOLATO
(EULACESTOMATIDAE), SITTLETA (NEOSITTIDAE),
BECCABACCA CINCIA (PARAMYTHIDAE fino a 17
cm), ZUFOLATORE NUCA ROSSA (OREICIDAE fino a
17 cm), CINCIAVERLA CRESTATA (FALCUNCULIDAE),
ZUFOLATORE (PACHYCEPHALIDAE fino a 17 cm),
GARRULO DORSOVERDE (PSOPHODIDAE fino a 17 cm),
GARRULO+YUHINA VENTREBIANCO+VIREO+VERDELLO
(VIREONIDAE fino a 17 cm), UCCELLO DI
FIAMMA+CORACINA (CAMPEPHAGIDAE fino a
17 cm FH284
ZUFOLATORE MACULATO (RHAGOLOGIDAE),
MONARCA PETTONERO E PETTOGIALLO
(MACHAERIRHYNCHIDAE), NEWTONIA+VANGA+PIGLIA
MOSCHE+AVERLA+FILENTOMA (VANGIDAE fino a 17
cm), AVERLA CODABIANCA+BATIS+PIGLIAMOSCHE
OCCHIOSSO+OCCHIOROSSO (PLATYSYRITIDAE
fino a 17 cm), IORA (AEGITHINIDAE), DORSO
PIUMOSO+CIAGRA+BRUBRU (MALACONOTIDAE fino a 17
cm), CODA DI SETA+CODA A VENTAGLIO (RHIPIDURIDAE
fino a 17 cm), IFRITA CAPPuccio BLU (IFRITIDAE),
PIGLIAMOSCHE+MONARCA (MONARCHIDAE fino a
17 cm), AVERLA DI EMIN (LANIIDAE fino a 17 cm),
BECCABACCA+BECCOLUNGO (MELANOCHARITIDAE),
UCCELLO DEL PARADISO PETTOGIALLO (CNEMOPHILIDAE
fino a 17 cm), PETROICA (PETROICIDAE fino a 17
cm), ILIOTA (HYLIOTIDAE), PIGLIAMOSCHE+CODA
VENTAGLIO PANCIAGIALLA (STENOSTIRIDAE), PENDOLINO
CAPOFLAMMEO+CINCIE (PARIDAE fino a 17 cm),

PENDOLINO+AURIPARO (REMIZIDAE), ALLODOLE+CAL ANDRELLE+CAPPELLACCE (ALAUDIDAE fino a 17 cm), SILVETTE+FRATTAROLO DI VICTORIN+SALTAROCCE DI DAMARA+BECCOLUNGO+SILVIA DI GRAUER (MACROSPHENIDAE fino a 17 cm), CISTICOLIDAE, CANTORE+CANAPINO+CANNAIOLA+CANNARECC IONE (ACROCEPHALIDAE fino a 17 cm), GARRULO SCRICCIOLO DEL NEPAL+SCRICCIOLI (PNOEYPIDAE), LOCUSTELLA+ERBAROLO+MACCHIAROLO +FORAPAGLIE+FRATTAROLO+UCCELLO DELLO SPINIFEX (LOCUSTELLIDAE fino a 17 cm), JERI A CODA CUNEATA+TAMNORNIS DEL MADAGASCAR+BULVERDE+SILVICOLA CRIPTICA+SILVIDE DI RAND (BERNIERIDAE fino a 17 cm), LUI' (PHYLLOSCOPIDAE), PIGLIAMOSCHE+PRINIA INQUIETA+TESIA+CETTA+TESTA DI NEUMANN+MOZZICODA+LUI' PIGLIAMOSCHE+UCCELLO SARTO+ILIA VERDE+PENDOLINO ILIA (SCOTOCERCIDAE), MAGNANINA+CODIBUGNOLI (AEGITHALIDAE), GARRULI+STERPAZZOLE+SILVIE +FULVETTE+PARADOXORNITE ED ALTRI (SYLVIIDAE fino a 17 cm), YUHINA+GARRULO STRIATO+OCCHIALINO ED ALTRI (ZOSTEROPIDAE), GARRULO SCRICCIOLO+GARRULO CINZIA ED ALTRI (TIMALIIDAE fino a 17 cm), GARRULO+FULVETTA+ILLADOPSIS ED ALTRI (PELLORNEIDAE fino a 17 cm), FULVETTA+MESIA+USIGNOLO DEL GIAPPONE ED ALTRI (LEIOTRICHIDAE fino a 17 cm), RAMPICHINI (CERTHIIDAE), PIGLIAMOSCHINI (POLIOPTILIDAE), SCRICCIOLI (TROGLODYTIDAE fino a 17 cm), USIGNOLO+PETTIROSSO+PIGLIAMOSCHE+NILTAVA+C OSSIFA+ALETE GOLAROSSA+CALLIOPE+CODIROSSO +CODIROSSONE +SALTIMPALO+MONACHELLA ED ALTRI (MUSCICAPIDAE fino a 17 cm), REGOLO +FIORRANCINO (REGULIDAE), ZUFOLATORE (HYLOCITREIDAE), BECCOFRUSONE (BOMBICILLIDAE), ELACHURA MACCHIATO (ELACHURIDAE), CANTORI (MODULATRICIDAE fino a 17 cm), VERDINI (CHLOROPSEIDAE fino a 17 cm), BECCAFIORI (DICAEDAE), MANGIARAGNI+NETTARINIA (NECTARINIIDAE fino a 17 cm), PASSERA SCOPAIOLOA (PRUNELLIDAE), PEUCEDRAMO O OCOTERO (PEUCEDRAMIDAE), ZIGOLO DI PRZEVALSKI (UROCYNCHRAMIDAE), BALLERINA+PISPOLA+CUTRETTOLA DEL PACIFICO+CALANDRO DI BLITH ED ALTRI (MOTACILLIDAE fino a 17 cm), ZIGOLI (CALCARIIDAE), ZELEDONIA (ZELEDONIIDAE), PARULA (TERETISTRIDAE), BOBOLINK+ORIOLO+MOLOTO (ICTERIDAE fino a 17 cm), PARULA+CODIROSSO ED ALTRI (PARULIDAE), PARULA (PHAENICOPHILIDAE fino a 17 cm), SPINDALIS+TANGARA (SPINDALIDAE fino a 17 cm), COLIBRI'+FALCETTO+EREMITA+LANCIERE ED ALTRI (TROCHILIDAE), CUCULI (CUCULIDAE fino a 17 cm)

FH285 ALTRI UCCELLI DI MEDIA TAGLIA (da 18 fino a 30 cm) INSETTIVORI, FRUGIVORI, GRANIVORI ESOTICI (NON APPARTENENTI ALLA FAMIGLIA DEI FRINGILLIDE E DEGLI ESTRILIDAE) NON DIVERSAMENTE ELENCATI QUALI: MARTIN PESCATORE (ALCEDINIDAE da 18 fino a 30 cm), PICCHI (PICIDAE da 18 fino a 30 cm),

PICCHI (Picchio Muratore Gigante della Famiglia SITTIDAE), JACAMAR (GALBULIDAE da 18 fino a 30 cm), BUCCO+MONACHINA+MONACA (BUCCONIDAE da 18 fino a 30 cm), BARBET (SEMNORNITHIDAE), BARBUTO MAGGIORE (Famiglia MEGALAIMIDAE), CAPITODINE (CAPITONIDAE da 18 fino a 30 cm), TRACHIFONO+BARBUTO (LYBIIDAE da 18 fino a 30 cm), INDICATORE (INDICATORIDAE da 18 fino a 30 cm), PITTA (PITTIDAE da 18 fino a 30), BECCOLARGO (EURYLAIMIDAE da 18 fino a 30 cm), EURILAIMO (CALYPTOMENIDAE da 18 fino a 30 cm), FORMICHIERI (THAMNOPHILIDAE da 18 fino a 30), PITTA FORMICHIERE CAPONERO (CONOPHAGIDAE), PITTA FORMICHIERA (GRALLARIIDAE da 18 fino a 30 cm), TAPACULO+UET- UET+TURCA+FRONTERICCIA (RHINOCRYPTIDAE da 18 fino a 30 cm), TIRAFOLGIE+GEOSITTA+RAMPICATORI (FURNARIIDAE da 18 fino a 30 cm), COTINGA+TAGLIAFO GLIE+PIHA+CAMPANARO (COTINGIDAE da 18 fino a 30 cm), TITIRA+BECCAIO+MANACHINO+COTINGA (TITYRIDAE da 18 fino a 30 cm), TIRANNO+ELENIA+PITANGO MAGGIORE+CASIORNIS+MONJITA+FIBI DI SAY+PIUI MAGGIORE (TYRANNIDAE da 18 fino a 30 cm), UCCELLO DEI CESPUGLI (ATRICHORNITHIDAE), UCCELLO GATTO+UCCELLO GIARDINIERE (PTILONORHYNCHIDAE da 18 fino a 30 cm), SCRICCIOLI D'ERBA (MALURIDAE da 18 fino a 30 cm), UCCELLO DI MACCHIA ORIENTALE E ROSSICCIO (DASYORNITHIDAE da 18 fino a 30 cm), MANGIAMIELE+MAO DI SAMOA+UCCELLO FRATE+TUI+CAMPANARO DELLA NUOVA ZELANDA+MANORINA (MELIPHAGIDAE da 18 fino a 30 cm), UCCELLO PILOTA (ACANTHIZIDAE da 18 fino a 30 cm), CORRITRONCHI+CHOWCHILLA (ORTHONYCHIDAE), GARRULO (POMATOSTOMIDAE), PITOHIU+UCCELLO DEI FICHI+RIGOGOLI (ORIOLIDAE), BECCABACCA (PARAMYTHIDAE da 18 fino a 30 cm), ZUFOLATORE NUCAROSSA+CAMPANARO CRESTATO (OREICIDAE da 18 fino a 30 cm), GARRULO SPLENDIDO+TORDO QUAGLIA (CINCLOSOMATIDAE), PITTOI+ZUFOLATORE+TORDO AVERLA (PACHYCEPHALIDAE da 18 fino a 30 cm), GARRULO+BECCO A CUNEO (PSOPHODIDAE da 18 fino a 30 cm), GARRULO AVERLA TESTANERA (VIREONIDAE da 18 fino a 30 cm)..... FH286

UCCELLO DI FIAMMA+CORACINA (CAMPEPHAGIDAE da 18 fino a 30 cm), VANGA+PRIONOPO+AVERLA+FILENTOMA (VANGIDAE da 18 fino a 30 cm), TESTARICCIA DEL BORNEO (PITYRIASIDAE da 18 fino a 30 cm), AVERLA DI MACCHIA+DORSO PIUMOSO+CIAGRA (MALACONOTIDAE da 18 fino a 30 cm), DRONGO PIGMEO+CODA A VENTAGLIO (RHIPIDURIDAE da 18 fino a 30 cm), PIGLIAMOSCHE+MO NARCA+GRALLINA+BECCOUNCINATO (MONARCHIDAE da 18 fino a 30 cm), AVERLE (LANIIDAE da 18 fino a 30 cm), MELAMPITTA MINORE E MAGGIORE (MELAMPITTIDAE), UCCELLO CHIRURGO (NOTIOMYSTIDAE), UCCELLO DEL PARADISO (CNEMOPHILIDAE da 18 fino a 30 cm), SALTAROCCE (CHAETOPIDAE), PETROICA+USIGNOLO DI MACCHIA (PETROICIDAE da 18 fino a 30 cm), CINZIA SULTANA+CINZIA DI HUME (PARIDAE da 18 fino a 30 cm), ALLODOLE+CALANDRE+CAPPELLACCE (ALAUDIDAE da 18 fino a 30 cm), NICATOR (NICATORIDAE), ERBAROLO (MACROSPHENIDAE da 18 fino a 30 cm), CANTORE+CAN

FH291 **IBRIDI DI SESSO FEMMINILE CON IL DIAMANTE MANDARINO (ANCHE A FENOTIPO MUTATO)..... FH292**
 FH293 **ALTRI IBRIDI TRA ESTRILIDI DI SESSO FEMMINILE**

(TRANNE QUELLI CON IL DIAMANTE MANDARINO)
ANCHE A FENOTIPO MUTATO FH294

IBRIDI DI SESSO MASCHILE O INCERTO FRA ESTRILDIDI

FH295	IBRIDI CON IL DIAMANTE MANDARINO (<i>Taeniopygia guttata castanotis</i>)	FH296
FH297	IBRIDI CON IL DIAMANTE MANDARINO A FENOTIPO MUTATO	FH298
FH299	IBRIDI CON IL PASSERO DEL GIAPPONE (ESCL. QUELLI CON IL DIAMANTE MANDARINO) .	FH300
FH301	IBRIDI CON IL PASSERO DEL GIAPPONE A FENOTIPO MUTATO (ESCLUSI QUELLI CON IL DIAMANTE MANDARINO)	FH302
FH303	IBRIDI CON IL PADDA (<i>Padda oryzivora</i>) (ESCLUSI: DIAMANTE MANDARINO, PASSERO DEL GIAPPONE)	FH304
FH305	IBRIDI CON IL PADDA A FENOTIPO MUTATO (ESCLUSI: DIAMANTE MANDARINO, PASSERO DEL GIAPPONE)	FH306
FH307	IBRIDI CON IL DIAMANTE GUTTATO (<i>Stagonopleura guttata</i>) (ESCLUSI: DIAMANTE MANDARINO, PASSERO DEL GIAPPONE, PADDA)	FH308
FH309	IBRIDI CON IL DIAMANTE GUTTATO A FENOTIPO MUTATO (ESCLUSI: DIAMANTE MANDARINO, PASSERO DEL GIAPPONE, PADDA)	FH310
FH311	IBRIDI CON IL DIAMANTE RUFICAUDA (<i>Emblema ruficauda</i>) (ESCLUSI: DIAMANTE MANDARINO, PASSERO DEL GIAPPONE, PADDA, DIAMANTE GUTTATO)	FH312
FH313	IBRIDI CON IL DIAMANTE RUFICAUDA A FENOTIPO MUTATO (ESCLUSI: DIAMANTE MANDARINO, PASSERO DEL GIAPPONE, PADDA, DIAMANTE GUTTATO)	FH314
FH315	IBRIDI CON IL DIAMANTE CODALUNGA (<i>Poephila acuticauda</i>) (ESCLUSI: DIAMANTE MANDARINO, PASSERO DEL GIAPPONE, PADDA, DIAMANTE GUTTATO, RUFICAUDA)	FH316
FH317	IBRIDI CON IL DIAMANTE CODALUNGA A FENOTIPO MUTATO (ESCLUSI: DIAMANTE MANDARINO, PASSERO DEL GIAPPONE, PADDA, DIAMANTE GUTTATO, RUFICAUDA)	FH318
FH319	IBRIDI CON IL DIAMANTE DI GOULD (<i>Chloebia gouldiae</i>) (ESCLUSI: DIAMANTE MANDARINO, PASSERO DEL GIAPPONE, PADDA, DIAMANTE GUTTATO, RUFICAUDA, DIAMANTE CODALUNGA)	FH320
FH321	IBRIDI CON IL DIAMANTE DI GOULD A FENOTIPO MUTATO (ESCLUSI: DIAMANTE MANDARINO, PASSERO DEL GIAPPONE, PADDA, DIAMANTE GUTTATO, RUFICAUDA, DIAMANTE CODALUNGA)	FH322
FH323	ALTRI IBRIDI TRA ESTRILDIDI (ESCLUSI QUELLI PRECEDENTEMENTE ELENCATI)	FH324
FH325	ALTRI IBRIDI TRA ESTRILDIDI A FENOTIPO MUTATO (ESCLUSI QUELLI PRECEDENTEM. ELENCATI)	FH326

ALTRI IBRIDI DI SESSO MASCHILE E FEMMINILE
(NO ESTRILDIDI E NO FRINGILLIDI)

FH327	ALTRI IBRIDI (ANCHE A FENOTIPO MUTATO): ESOTICO X ESOTICO (NO ESTRILDIDI E NO FRINGILLIDI) ED ESOTICO X EUROPEO (NO FRINGILLIDI)	FH328
-------	--	-------

NOTE ESPOSITIVE E REGOLAMENTARI:
N.B.: SI RICORDA CHE I PARENTALI DEGLI IBRIDI DEVONO

ESSERE SEMPRE DICHIARATI ALL'INGABBIO, ALTRIMENTI GLI
STESSI NON SARANNO GIUDICATI.
Gli ibridi dal sesso incerto (che non hanno dimorfismo sessuale)
dovranno continuare ad essere esposti nelle categorie
generiche e non in quelle dedicate agli ibridi di sesso femminile.
Ciò al fine di evitare che ibridi generati da medesime specie
parentali, possano essere esposti casualmente nell'una o
nell'altra categoria a concorso. Pertanto le categorie dalla
FH295 alla FH326 sono riservate esclusivamente agli ibridi di
sesso Maschile o incerto.
N.B.: GLI IBRIDI CHE HANNO PARENTALI IN DUE DIVERSE
CATEGORIE NON POSSONO MAI ESSERE INSERITI, A CASO,
NELL'UNA O NELL'ALTRA CATEGORIA, MA SEMPRE IN QUELLA
RELATIVA AL NOMINATIVO, DELL'UNO O DELL'ALTRO PARENTALE,
CHE S'INCONTRA PER PRIMO NELL'ORDINE DELLA TABELLA
(PROCEDENDO DALL'ALTO VERSO IL BASSO).
DIAMANTE MANDARINO X PASS.GIAPPONE (COME X GUTTATO,
BICHENO, AMARANTO, ECC.) CAT. FH295-FH298
PASS. GIAPPONE X PADDA, (COME X GUTTATO, BICHENOW,
CODALUNGA, ECC.) CAT. FH299-FH302
PADDA X DIAMANTE GUTTATO (COME X D. ZEBRATO, BECCO
D'ARGENTO, ECC.) CAT. FH303-FH306
GUTTATO X CODALUNGA (COME X ZEBRATO, BECCO DI PIOMBO,
RUFICAUDA, ECC.) CAT. FH307-FH310
RUFICAUDA X BICHENOW (COME X ZEBRATO, BECCO D'ARGENTO,
ECC.) CAT. FH311-FH314
CODALUNGA X ZEBRATO (COME X BECCO DI PIOMBO, D.
FETONTE, ECC.) CAT. FH315-FH318
DIAMANTE DI GOULD X D. DI KITTLITZ (COSI' COME ALTRI
EVENTUALI CON GOULD) CAT. FH319-FH322
BECCO D'ARGENTO X ZEBRATO (COME X BECCO DI PIOMBO, D.
FETONTE, ECC.) CAT. FH323-FH326
AMARANTO X BICHENOW (COME X FETONTE, DONACOLA,
CODALUNGA, ECC) CAT. FH323-FH326
MERLO CINESE X STORNO CARUNCOLATO (COME: STORNO
REALE X STORNO NERO, PASSERO DEL CAPO X PASSERA LAGIA,
ECC) CAT. FH327-FH328

SEZIONE GH (FRINGILLIDI E AFFINI)
Soggetti anellati 2024-2025 (FRINGILLIDI ED AFFINI)
Soggetti anellati 2023-2024-2025 (FRINGILLIDI E AFFINI INCLUSI
NELLA DELIBERA DI CTN-EFI N°10 del 2018 (ratificata dal CDF-
FOI in data 5-6-7/04/2019), E DELIBERA DI CTN-EFI N°12 del
2025 (ratificata dal CDF-FOI in data 15.05.2025) LE CUI SPECIE
SONO ELENCAE IN CALCE ALLA SEZIONE GH)
FRINGILLIDI E AFFINI (Soggetti anellati 2024-2025)

GH1	FRINGILLIDI (ESOTICI ED EUROPEI) ED EUROPEI (NO FRINGILLIDI) PEZZATI (ANCHE IN COMBINAZIONE AMMESSA CON FENOTIPO MUTATO)	GH2
GH3	VERDONE (<i>Chloris chloris</i>) MASCHIO	GH4
GH5	VERDONE AGATA MASCHIO	GH6
GH7	VERDONE LUTINO MASCHIO	GH8
GH9	VERDONE BRUNO MASCHIO	GH10
GH11	VERDONE ISABELLA MASCHIO	GH12
GH13	VERDONE SATINE' MASCHIO	GH14
GH15	VERDONE MASCHERATO MASCHIO	GH16
GH17	VERDONE PASTELLO E DILUITO MASCHIO	GH18
GH19	VERDONE NUOVE MUTAZ. E COMBINAZ. M.	GH20
GH21	VERDONE (<i>Chloris chloris</i>) FEMMINA	GH22
GH23	VERDONE AGATA FEMMINA	GH24

Stamm

Singoli

GH25	VERDONE LUTINO FEMMINA	GH26
GH27	VERDONE BRUNO FEMMINA	GH28
GH29	VERDONE ISABELLA FEMMINA	GH30
GH31	VERDONE SATINE' FEMMINA	GH32
GH33	VERDONE MASCHERATO FEMMINA	GH34
GH35	VERDONE PASTELLO E DILUITO FEMMINA	GH36
GH37	VERDONE NUOVE MUTAZ. E COMBINAZ. F.	GH38
GH39	ORGANETTO SOTTOSPECIE: cabaret (<i>Acanthis flammea cabaret</i>) e <i>flammea</i> (<i>Acanthis flammea flammea</i>)	GH40
GH41	ORGANETTO TUTTE LE ALTRE SOTTOSPECIE NON DIVERSAMENTE ELENCAE: <i>rostrata</i> (<i>Acanthis</i> <i>flammea rostrata</i>), <i>exilipes</i> (<i>Acanthis flammea</i> <i>exilipes</i>), <i>hornemanni</i> (<i>Acanthis flammea</i> <i>hornemanni</i>)	GH42
GH43	ORGANETTO BRUNO	GH44
GH45	ORGANETTO PASTELLO NERO BRUNO	GH46
GH47	ORGANETTO PASTELLO BRUNO	GH48
GH49	ORGANETTO PHAEOMELANICO	GH50
GH51	ORGANETTO PERLATO	GH52
GH53	ORGANETTO SCURO SU BASE NERO BRUNA	GH54
GH55	ORGANETTO ALTRE MUTAZ. E COMB. AMMESSE..	GH56
GH57	CIUFFOLOTTO (<i>Pyrrhula pyrrhula</i>) MASCHIO	GH58
GH59	CIUFFOLOTTO MASCHIO BRUNO	GH60
GH61	CIUFFOLOTTO MASCHIO PASTELLO	GH62
GH63	CIUFFOLOTTO MASCHIO PASTELLO BRUNO	GH64
GH65	CIUFFOLOTTO MASCHIO TUTTE LE ALTRE MUTAZ. E COMBINAZ. AMMESSE COMPRESO LA GIALLO..	GH66
GH67	CIUFFOLOTTO (<i>Pyrrhula pyrrhula</i>) FEMMINA	GH68
GH69	CIUFFOLOTTO FEMMINA BRUNO	GH70
GH71	CIUFFOLOTTO FEMMINA PASTELLO	GH72
GH73	CIUFFOLOTTO FEMMINA PASTELLO BRUNO	GH74
GH75	CIUFFOLOTTO FEMMINA TUTTE LE ALTRE MUTAZ. E COMBINAZ. AMMESSE COMPRESO LA GIALLO..	GH76
GH77	CARDELLINO MAGGIORE (<i>Carduelis carduelis</i> <i>frigoris - ex major</i>)	GH78
GH79	CARDELLINO MINORE tutte le sottospecie (<i>C.c.carduelis</i> , <i>C.c.britannica</i> , <i>C.c.parva</i> , <i>C.c.tschusii</i> , <i>C.c.balkanica</i> , <i>C.c.brevirostris</i> (<i>loudoni</i>), <i>C.c.colchica</i> , <i>C.c.volgensis</i> , <i>C.c.niediecki</i>) escluso il <i>frigoris</i>	GH80
GH81	CARDELLINO AGATA	GH82
GH83	CARDELLINO MASCHERATO (EX EUMO)	GH84
GH85	CARDELLINO LUTINO	GH86
GH87	CARDELLINO BRUNO	GH88
GH89	CARDELLINO ISABELLA	GH90
GH91	CARDELLINO SATINE'	GH92
GH93	CARDELLINO PASTELLO	GH94
GH95	CARDELLINO OPALE	GH96
GH97	CARDELLINO TESTA BIANCA SOLO SU BASE NERO-BRUNA	GH98
GH99	CARDELLINO GIALLO SU BASE NERO BRUNA	GH100
GH101	CARDELLINO TUTTE LE ALTRE MUTAZIONI E COMBINAZIONI AMMESSE NON DIVERSAMENTE ELENCAE	GH102
GH103	LUCHERINO EUROPEO (<i>Spinus spinus</i>) MASCHIO	GH104
GH105	LUCHERINO EUROPEO MASCHIO BRUNO	GH106
GH107	LUCHERINO EUROPEO MASCHIO PASTELLO (EX AGATA)	GH108
GH109	LUCHERINO EUROPEO MASCHIO PASTELLO BRUNO (EX ISABELLA)	GH110

Stamm

Singoli

GH111	LUCHERINO EUROPEO MASCHIO DILUITO SINGOLO E DOPPIO FATTORE SOLO SU BASE NERO-BRUNA ..	GH112
GH113	LUCHERINO EUROPEO MASCHIO ALTRE MUTAZIONI E COMBINAZIONI (NON SONO AMMESSE A CONCORSO LE COMBINAZIONI DI MUTAZIONI DI MELANINE CON IL DILUITO)	GH114
GH115	LUCHERINO EUROPEO (<i>Spinus spinus</i>) FEMMINA ..	GH116
GH117	LUCHERINO EUROPEO FEMMINA BRUNO	GH118
GH119	LUCHERINO EUROPEO FEMMINA PASTELLO (EX AGATA)	GH120
GH121	LUCHERINO EUROPEO FEMMINA PASTELLOBRUNO (EX ISABELLA)	GH122
GH123	LUCHERINO EUROPEO FEMMINA DILUITO SINGOLO E DOPPIO FATTORE SOLO SU BASE NERO-BRUNA....	GH124
GH125	LUCHERINO EUROPEO FEMMINA ALTRE MUTAZ. E COMBINAZIONI (NON SONO AMMESSE A CONCORSO LE COMBINAZIONI DI MUTAZIONI DI MELANINE CON IL DILUITO)	GH126
GH127	FRINGUELLO (<i>Fringilla coelebs</i>) MASCHIO	GH128
GH129	FRINGUELLO FEMMINA	GH130
GH131	FRINGUELLO MASCHIO E FEMMINA MUTATO	GH132
GH133	PEPPOLA (<i>Fringilla montifringilla</i>) E FANELLO (<i>Linaria cannabina</i>)	GH134
GH135	VERZELLINO (<i>Serinus serinus</i>)	GH136
GH137	VENTURONE (<i>Carduelis citrinella</i> e <i>Carduelis</i> <i>corsicana</i>) ESCLUSI QUELLI ESOTICI	GH138
GH139	CROCIERE COMUNE (<i>Loxia curvirostra curvirostra</i>) ...	GH140
GH141	TUTTI GLI ALTRI CROCIERI (GENERE LOXIA) NON DIVERSAMENTE ELENCAE	GH142
GH143	FAMIGLIA PASSERIDAE (TUTTI TRANNE QUELLI ESOTICI)	GH144
GH145	FAMIGLIA PASSERIDAE MUTATI (TUTTI TRANNE QUELLI ESOTICI)	GH146
GH147	TROMBETTIERI TUTTI (<i>RHODOPHYS alienus</i> e <i>sanguineus</i> , <i>BUCANETES githagineus</i> e <i>mongolicus</i> , <i>RHODOSPIZA obsoleta</i>)	GH148
GH149	CARDINALINO DEL VENEZUELA MASCHIO (<i>Spinus cucullatus</i>)	GH150
GH151	CARDINALINO DEL VENEZUELA MASCHIO BRUNO ..	GH152
GH153	CARDINALINO DEL VENEZUELA MASC. PASTELLO ..	GH154
GH155	CARDINALINO DEL VENEZUELA MASCHIO BRUNO PASTELLO	GH156
GH157	CARDINALINO DEL VENEZUELA MASC. TOPAZIO....	GH158
GH159	CARDINALINO DEL VENEZUELA MASCHIO DILUITO SING. E D.F.	GH160
GH161	CARDINALINO DEL VENEZUELA MASCHIO ALTRE MUTAZIONI E COMBINAZIONI AMMESSE	GH162
GH163	CARDINALINO DEL VENEZUELA FEMMINA (<i>Spinus cucullatus</i>)	GH164
GH165	CARDINALINO DEL VENEZUELA FEMMINA BRUNA ..	GH166
GH167	CARDINALINO DEL VENEZUELA FEMM. PASTELLO ..	GH168
GH169	CARDINALINO DEL VENEZUELA FEMMINA BRUNO PASTELLO	GH170
GH171	CARDINALINO DEL VENEZUELA FEMM. TOPAZIO...	GH172
GH173	CARDINALINO DEL VENEZUELA FEMMINA DILUITO SING. E D.F.	GH174
GH175	CARDINALINO DEL VENEZUELA FEMMINA ALTRE MUTAZIONI E COMBINAZIONI AMMESSE	GH176
GH177	LUCHERINO TESTANERA MASCHIO	

Stamm

Singoli

(<i>Spinus magellanicus</i>).....	GH178
GH179 LUCHERINO TESTANERA MASCHIO TOPAZIO	GH180
GH181 LUCHERINO TESTANERA MAS. DILUITO S.F. E D.F. .	GH182
GH183 LUCHERINO TESTANERA MASCHIO ALTRE MUTAZIONI E COMBINAZIONI AMMESSE	GH184
GH185 LUCHERINO TESTANERA FEMMINA (<i>Spinus magellanicus</i>).....	GH186
GH187 LUCHERINO TESTANERA FEMMINA TOPAZIO	GH188
GH189 LUCHERINO TESTANERA FEM. DILUITO S.F. E D.F. .	GH190
GH191 LUCHERINO TESTANERA FEMMINA ALTRE MUTAZIONI E COMBINAZIONI AMMESSE	GH192
GH193 NEGRITO DELLA BOLIVIA (<i>Spinus atratus</i>)	GH194
GH195 LUCHERINO PETTO NERO (<i>Spinus notatus</i>)	GH196
GH197 LUCHERINO VENTRE GIALLO (<i>Spinus xanthogastrus</i>).....	GH198
GH199 ALTRI LUCHERINI ESOTICI DEL GENERE SPINUS NON DIVERSAMENTE ELENCATI.....	GH200
GH201 VERDONE DI CINA CLASSICO E MUTATO (<i>Chloris sinica</i>)	GH202
GH203 VERDONE TESTA NERA CLASSICO E MUTATO (<i>Chloris ambigua</i>).....	GH204
GH205 ALTRI VERDONI ESOTICI (GENERE CHLORIS) NON DIVERSAMENTE ELENCATI.....	GH206
GH207 CARPODACO MESSICANO MASCHIO (<i>Haemorrhous mexicanus</i>).....	GH208
GH209 CARPODACO MESSICANO MASC. FEOMELANICO..	GH210
GH211 CARPODACO MESSICANO MASCHIO GRIGIO.....	GH212
GH213 CARPODACO MESSICANO MASCHIO TORBA	GH214
GH215 CARPODACO MESSICANO MASCHIO OPALE.....	GH216
GH217 CARPODACO MESSICANO MASCHIO ALTRE MUTAZIONI E COMBINAZIONI AMMESSE (E' AMMESSA SOLO LA FEOGRIGIO).....	GH218
GH219 CARPODACO MESSICANO FEMMINA (<i>Haemorrhous mexicanus</i>).....	GH220
GH221 CARPODACO MESSICANO FEM. FEOMELANICO	GH222
GH223 CARPODACO MESSICANO MASCHIO GRIGIO	GH224
GH225 CARPODACO MESSICANO FEMMINA TORBA	GH226
GH227 CARPODACO MESSICANO FEMMINA OPALE.....	GH228
GH229 CARPODACO MESSICANO FEMMINA TUTTE LE ALTRE MUTAZIONI E COMBINAZIONI AMMESSE (E' AMMESSA SOLO LA FEOGRIGIO).....	GH230
GH231 ALTRI CIUFFOLOTTI E CARPODACHI (GENERI: PYRRHULA, PINICOLA, CARPODACUS, HAEMORHUS, PYRRHOPLECTES, AGRAPHOSPIZA, PROCARDUELIS) NON DIVERSAMENTE ELENCATI. GH232	
GH233 CANARINO SELVATICO (<i>Serinus canaria</i>)	GH234
GH235 CANARINO DEL MOZAMBICO (<i>Criethra mozambica</i>) E CANTORE D'AFRICA (<i>Criethra leucopygia</i>).....	GH236
GH237 "CANARINO VENTRE GIALLO (<i>Criethra flaviventris</i>) CANARINO VENTRE BIANCO (<i>Criethra dorsostrata</i>); CANARINO SOLFORATO (<i>Criethra sulphurata</i>)"....	GH238
GH239 SERINUS E CRITHAGRA (ESOTICI) NON DIVERSAMENTE ELENCATI.....	GH240
GH241 FROSONI (GENERI: MYCEROBAS, HESPERIPHONA, COCCOTHAUSTES, EOPHONA, RHYNCHOSTRUTHUS) E BECCOGROSSI (GENERE EUPHONIA)	GH242
GH243 ALTRI FRINGILLIDI NON DIVERSAM. ELENCATI	GH244
GH245 ZIGOLI EUROPEI (EMBERIZIDAE)	GH246
GH247 MERLO (<i>Turdus merula</i>).....	GH248
GH249 MERLO ARGENTO S.F. E D.F.	GH250

Stamm

Singoli

GH251 MERLO BRUNO.....	GH252
GH253 MERLO ALTRE MUTAZ. E COMBINAZ. AMMESSE...	GH254
GH255 TORDO BOTTACCIO (<i>Turdus philomelos</i>).....	GH256
GH257 TORDO BOTTACCIO BRUNO	GH258
GH259 TORDO BOTTACCIO ALTRE MUTAZIONI E COMBINAZIONI AMMESSE	GH260
GH261 TORDO SASSELLO (<i>Turdus iliacus</i>)	GH262
GH263 TORDO SASSELLO BRUNO	GH264
GH265 TORDO SASSELLO ALTRE MUTAZIONI E COMBINAZIONI AMMESSE	GH266
GH267 ALTRI TORDI EUROPEI ANCHE A FENOTIPO MUTATO (FAMIGLIA TURDIDAE ESCLUSI QUELLI PRECEDENTEMENTE ELENCATI)	GH268
GH269 STORNI EUROPEI (FAMIGLIA STURNIDAE).....	GH270
GH271 STORNI EUROPEI (FAMIGLIA STURNIDAE) A FENOTIPO MUTATO	GH272
GH273 ALTRI UCCELLI DI PICCOLA TAGLIA GRANIVORI, INSETTIVORI E FRUGIVORI EUROPEI TUTTI (NO FRINGILLIDI), NON DIVERSAMENTE ELENCATI QUALI: BASETINO (PANURIDAE), MARTIN PESCATORE (ALCEDINIDAE), PICCHI (PICIDAE E SITTIDAE), AVERLE (LANIDAE), CINCIE (PARIDAE), REMIZIDAE, ACROCEPHALIDAE, LOCUSTELLIDAE, LUI' (PHYLLOSCOPIDAE), SCOTOCERCIDAE, CODIBUGNOLI (AEGITHALIDAE), CAPINERE ED ALTRI (SYLVIIDAE), RAMPICCHINI (CERTHIIDAE), MUSCICAPIDAE (ESCLUSO IL GENERE MONTICOLA: CODIROSSONE, PASSERO SOLITARIO), REGULIDAE, PRUNELLIDAE, MOTACILLIDAE, CALCARIDAE.....	GH274
GH275 ALTRI UCCELLI DI MEDIA TAGLIA GRANIVORI, INSETTIVORI E FRUGIVORI EUROPEI TUTTI (NO FRINGILLIDI), NON DIVERSAMENTE ELENCATI QUALI: UPUPE (UPUPIDAE), RIGOGOLI (ORIOIDAE), ALAUDIDAE (ALLODOLE, CALANDRE, CAPPELLACCE), MUSCICAPIDAE (SOLO IL GENERE MONTICOLA: CODIROSSONE, PASSERO SOLITARIO), BECCOFRUSONE (BOMBYCILLIDAE) ...	GH276
GH277 ALTRI UCCELLI DI GRANDE TAGLIA EUROPEI (NO FRINGILLIDI), NON DIVERSAMENTE ELENCATI, QUALI: CORVIDAE (CORVI, CORNACCHIE, GHIANDAIA, GAZZA, NOCCIOLAIA), GHIANDAIA MARINA (CORACIAS garrulus).....	GH278

"I soggetti che mutano dopo due anni dalla nascita, possono essere esposti in classe A fino a 3 anni di età in modo da poter ammirare tali uccelli nelle mostre in abito adulto. L'elenco di tali specie appartenenti alla sezione G è il seguente: Rigogolo (*Oriolus oriolus*) Codirossone (*Monticola saxatilis*) Passero Solitario (*Monticola solitarius*); Carpodaco del Pallas (*Carpodacus roseus*); Carpodaco Scarlatto (*Carpodacus erythrinus*); Ciuffolotto delle Pinete (*Pinicola enucleator*); Carpodaco del Caucaso (*Carpodacus rubicilla*); Frosone (*Coccothraustes coccothraustes*); Trombettiere del Lichtenstein (*Rhodospiza obsoleta*); Lucherino Americano (*Spinus tristis*); Fringuello (*Fringilla coelebs*)

SEZIONE GH (IBRIDI FRA FRINGILLIDI E AFFINI)

Soggetti anellati senza limiti di età (IBRIDI FRA FRINGILLIDI E AFFINI)

IBRIDI PEZZATI DI SESSO MASCHILE E FEMMINILE

GH279 "IBRIDI PEZZATI (ANCHE IN COMBINAZIONE AMMESSA

Stamm**Singoli**

CON FENOTIPO MUTATO): TRA FRINGILLIDI (SIA ESOTICI CHE EUROPEI) COMPRESI QUELLI CON IL CANARINO E TRA EUROPEI (NO FRINGILLIDI) " GH280

IBRIDI DI SESSO MASCHILE E FEMMINILE CON CANARINI DIVERSI DAL CANARINO DI COLORE

GH281 IBRIDI DI FRINGILLIDE (EUROPEO ED ESOTICO) X CANARINO DIVERSO DAL CANARINO DI COLORE (ANCHE A FENOTIPO MUTATO) GH282

IBRIDI DI SESSO FEMMINILE: EUROPEO X CANARINO DI COLORE

GH283 IBRIDI DI SESSO FEMMINILE FRA FRINGILLIDI EUROPEI X CANARINO DI COLORE (ANCHE A FENOTIPO MUTATO) GH284

IBRIDI DI SESSO MASCHILE O INCERTO: EUROPEO X CANARINO DI COLORE

GH285 CARDELLINO (*Carduelis carduelis*) X CANARINO DI COLORE GH286

GH287 CARDELLINO (*Carduelis carduelis*) X CANARINO DI COLORE (A FENOTIPO MUTATO) GH288

GH289 VERZELLINO (*Serinus serinus*) X CANARINO DI COLORE GH290

GH291 VERZELLINO X CANARINO DI COLORE (A FENOTIPO MUTATO) GH292

GH293 LUCHERINO EUROPEO (*Spinus spinus*) X CANARINO DI COLORE GH294

GH295 LUCHERINO EUROPEO X CANARINO DI COLORE (A FENOTIPO MUTATO) GH296

GH297 VERDONE (*Chloris chloris*) X CANARINO DI COLORE GH298

GH299 VERDONE X CANARINO DI COLORE (A FENOTIPO MUTATO) GH300

GH301 FANELLO (*Linaria cannabina*) X CANARINO DI COLORE GH302

GH303 FANELLO X CANARINO DI COLORE (A FENOTIPO MUTATO) GH304

GH305 ORGANETTO (*Acanthis flammea*) X CANARINO DI COLORE GH306

GH307 ORGANETTO X CANARINO DI COLORE (A FENOTIPO MUTATO) GH308

GH309 CIUFFOLOTTO (*Pyrrhula pyrrhula*) X CANARINO DI COLORE GH310

GH311 CIUFFOLOTTO X CANARINO DI COLORE (A FENOTIPO MUTATO) GH312

IBRIDI DI SESSO FEMMINILE: ESOTICO X CANARINO DI COLORE

GH313 IBRIDI DI SESSO FEMMINILE FRA FRINGILLIDI ESOTICI X CANARINO DI COLORE (ANCHE A FENOTIPO MUTATO) GH314

IBRIDI DI SESSO MASCHILE O INCERTO: ESOTICO X CANARINO DI COLORE

GH315 CARDINALINO DEL VENEZUELA (*Spinus cucullatus*) X CANARINO DI COLORE GH316

GH317 CARDINALINO DEL VENEZUELA X CANARINO DI COLORE (A FENOTIPO MUTATO) GH318

GH319 NEGRITO DELLA BOLIVIA (*Spinus atratus*) X CANARINO DI COLORE GH320

GH321 NEGRITO DELLA BOLIVIA X CANARINO DI COLORE

Stamm**Singoli**

(A FENOTIPO MUTATO) GH322

GH323 LUCHERINI ESOTICI (GENERE *SPINUS*-NON DIVERSAM. ELENCATI) X CANARINO DI COLORE... GH324

GH325 LUCHERINI ESOTICI (GENERE *SPINUS*-NON DIVERSAMENTE ELENCATI) X CANARINO DI COLORE (A FENOTIPO MUTATO) GH326

GH327 SERINUS ESOTICI E CRITHAGRA X CANARINO DI COLORE GH328

GH329 SERINUS ESOTICI E CRITHAGRA X CANARINO DI COLORE (A FENOTIPO MUTATO) GH330

GH331 CARPODACO MESSICANO (*Haemorrhous mexicanus*) X CANARINO DI COLORE GH332

GH333 CARPODACO MESSICANO X CANARINO DI COLORE (A FENOTIPO MUTATO) GH334

GH335 VERDONI ESOTICI (GENERE *CHLORIS* NON DIVERSAM. ELENCATI) X CANARINO DI COLORE..... GH336

GH337 VERDONI ESOTICI (GENERE *CHLORIS* NON DIVERSAMENTE ELENCATI) X CANARINO DI COLORE (A FENOTIPO MUTATO) GH338

IBRIDI DI SESSO MASCHILE O INCERTO: (EUROPEO ED ESOTICO) X CANARINO DI COLORE

GH339 CROCIERI (TUTTO IL GENERE *LOXIA*) X CANARINO DI COLORE..... GH340

GH341 CROCIERI (TUTTO IL GENERE *LOXIA*) X CANARINO DI COLORE (A FENOTIPO MUTATO)..... GH342

GH343 ALTRI IBRIDI DI FRINGILLIDE (EUROPEO ED ESOTICO) NON DIVERSAMENTE ELENCATI X CANARINO DI COLORE..... GH344

GH345 ALTRI IBRIDI DI FRINGILLIDE (EUROPEO ED ESOTICO) NON DIVERSAMENTE ELENCATI X CANARINO DI COLORE (A FENOTIPO MUTATO) GH346

IBRIDI DI SESSO FEMMINILE FRA FRINGILLIDI EUROPEI ED ESOTICI

GH347 IBRIDI DI SESSO FEMMINILE FRA FRINGILLIDI EUROPEI (ANCHE A FENOTIPO MUTATO) GH348

GH349 IBRIDI DI SESSO FEMMINILE FRA FRINGILLIDI ESOTICI (ANCHE A FENOTIPO MUTATO) GH350

GH351 IBRIDI DI SESSO FEMMINILE FRA FRINGILLIDI ESOTICI X EUROPEI (ANCHE A FENOTIPO MUTATO) GH352

IBRIDI DI SESSO MASCHILE O INCERTO FRA FRINGILLIDI EUROPEI ED ESOTICI

GH353 CANARINO DEL MOZAMBICO (*Crithagra mozambica*) X ALTRI FRINGILLIDI (ESCLUSI QUELLI CON IL CANARINO) GH354

GH355 CANARINO DEL MOZAMBICO X ALTRI FRINGILLIDI A FENOTIPO MUTATO (ESCLUSI QUELLI CON IL CANARINO) GH356

GH357 SERINUS ESOTICI E CRITHAGRA X ALTRI FRINGILLIDI (ESCLUSI: CANARINO, CANARINO DEL MOZAMBICO) GH358

GH359 SERINUS ESOTICI E CRITHAGRA X ALTRI FRINGILLIDI A FENOTIPO MUTATO (ESCLUSI: CANARINO, CANARINO DEL MOZAMBICO)..... GH360

GH361 CARDINALINO DEL VENEZUELA (*Spinus cucullatus*) X ALTRI FRINGILLIDI (ESCLUSI: CANARINO, CANARINO DEL MOZAMBICO, SERINUS ESOTICI E CRITHAGRA)..... GH362

Stamm

Singoli

- GH363 CARDINALINO DEL VENEZUELA X ALTRI FRINGILLIDI A FENOTIPO MUTATO (ESCLUSI: CANARINO, CANARINO DEL MOZAMBICO, SERINUS ESOTICI E CRITHAGRA) GH364
- GH365 LUCHERINO TESTA NERA (*Spinus magellanicus*) X ALTRI FRINGILLIDI (ESCLUSI: CANARINO, CANARINO DEL MOZAMBICO, SERINUS ESOTICI E CRITHAGRA, CARDINALINO DEL VENEZUELA)..... GH366
- GH367 LUCHERINO TESTA NERA X ALTRI FRINGILLIDI A FENOTIPO MUTATO (ESCLUSI: CANARINO, CANARINO DEL MOZAMBICO, SERINUS ESOTICI E CRITHAGRA, CARDINALINO DEL VENEZUELA)..... GH368
- GH369 SPINUS ESOTICI X ALTRI FRINGILLIDI (ESCLUSI: CANARINO, CANARINO DEL MOZAMBICO, SERINUS ESOTICI E CRITHAGRA, CARDINALINO DEL VENEZUELA, LUCHERINO TESTA NERA)..... GH370
- GH371 SPINUS ESOTICI X ALTRI FRINGILLIDI A FENOTIPO MUTATO (ESCLUSI: CANARINO, CANARINO DEL MOZAMBICO, SERINUS ESOTICI E CRITHAGRA, CARDINALINO DEL VENEZUELA, LUCHERINO TESTA NERA) GH372
- GH373 FRINGUELLO (*Fringilla coelebs*) X ALTRI FRINGILLIDI (ESCLUSI: CANARINO, CANARINO DEL MOZAMBICO, SERINUS ESOTICI E CRITHAGRA, CARDINALINO DEL VENEZUELA, LUCHERINO TESTA NERA, SPINUS ESOTICI) GH374
- GH375 FRINGUELLO X ALTRI FRINGILLIDI A FENOTIPO MUTATO (ESCLUSI: CANARINO, CANARINO DEL MOZAMBICO, SERINUS ESOTICI E CRITHAGRA, CARDINALINO DEL VENEZUELA, LUCHERINO TESTA NERA, SPINUS ESOTICI) GH376
- GH377 VERDONE (*Chloris chloris*) X ALTRI FRINGILLIDI (ESCLUSI: CANARINO, CANARINO DEL MOZAMBICO, SERINUS ESOTICI E CRITHAGRA, CARDINALINO DEL VENEZUELA, LUCHERINO TESTA NERA, SPINUS ESOTICI, FRINGUELLO)..... GH378
- GH379 VERDONE X ALTRI FRINGILLIDI A FENOTIPO MUTATO (ESCLUSI: CANARINO, CANARINO DEL MOZAMBICO, SERINUS ESOTICI E CRITHAGRA, CARDINALINO DEL VENEZUELA, LUCHERINO TESTA NERA, SPINUS ESOTICI, FRINGUELLO) GH380
- GH381 FANELLO (*Linaria cannabina*) X ALTRI FRINGILLIDI (ESCLUSI: CANARINO, CANARINO DEL MOZAMBICO, SERINUS ESOTICI E CRITHAGRA, CARDINALINO DEL VENEZUELA, LUCHERINO TESTA NERA, SPINUS ESOTICI, FRINGUELLO, VERDONE)..... GH382
- GH383 FANELLO X ALTRI FRINGILLIDI A FENOTIPO MUTATO (ESCLUSI: CANARINO, CANARINO DEL MOZAMBICO, SERINUS ESOTICI E CRITHAGRA, CARDINALINO DEL VENEZUELA, LUCHERINO TESTA NERA, SPINUS ESOTICI, FRINGUELLO, VERDONE) GH384
- GH385 CARPODACO MESSICANO (*Haemorrhous mexicanus*) X ALTRI FRINGILLIDI (ESCLUSI: CANARINO, CANARINO DEL MOZAMBICO, SERINUS ESOTICI E CRITHAGRA, CARDINALINO DEL VENEZUELA, LUCHERINO TESTA NERA, SPINUS ESOTICI, FRINGUELLO, VERDONE, FANELLO) GH386
- GH387 CARPODACO MESSICANO X ALTRI FRINGILLIDI A FENOTIPO MUTATO (ESCLUSI: CANARINO, CANARINO DEL MOZAMBICO, SERINUS ESOTICI E CRITHAGRA,

Stamm

Singoli

- CARDINALINO DEL VENEZUELA, LUCHERINO TESTA NERA, SPINUS ESOTICI, FRINGUELLO, VERDONE, FANELLO) GH388
- GH389 CARDELLINO (*Carduelis carduelis*) X ALTRI FRINGILLIDI (ESCLUSI: CANARINO, CANARINO DEL MOZAMBICO, SERINUS ESOTICI E CRITHAGRA, CARDINALINO DEL VENEZUELA, LUCHERINO TESTA NERA, SPINUS ESOTICI, FRINGUELLO, VERDONE, FANELLO, CARPODACO MESSICANO) GH390
- GH391 CARDELLINO X ALTRI FRINGILLIDI A FENOTIPO MUTATO (ESCLUSI: CANARINO, CANARINO DEL MOZAMBICO, SERINUS ESOTICI E CRITHAGRA, CARDINALINO DEL VENEZUELA, LUCHERINO TESTA NERA, SPINUS ESOTICI, FRINGUELLO, VERDONE, FANELLO, CARPODACO MESSICANO) GH392
- GH393 CROCIERI (TUTTO IL GENERE *LOXIA*) X ALTRI FRINGILLIDI (ESCLUSI: CANARINO, CANARINO DEL MOZAMBICO, SERINUS ESOTICI E CRITHAGRA, CARDINALINO DEL VENEZUELA, LUCHERINO TESTA NERA, SPINUS ESOTICI, FRINGUELLO, VERDONE, FANELLO, CARPODACO MESSICANO, CARDELLINO)..... GH394
- GH395 CROCIERI (TUTTO IL GENERE *LOXIA*) X ALTRI FRINGILLIDI A FENOTIPO MUTATO (ESCLUSI: CANARINO, CANARINO DEL MOZAMBICO, SERINUS ESOTICI E CRITHAGRA, CARDINALINO DEL VENEZUELA, LUCHERINO TESTA NERA, SPINUS ESOTICI, FRINGUELLO, VERDONE, FANELLO, CARPODACO MESSICANO, CARDELLINO) GH396
- GH397 CIUFFOLOTTO (*Pyrrhula pyrrhula*) X ALTRI FRINGILLIDI (ESCLUSI: CANARINO, CANARINO DEL MOZAMBICO, SERINUS ESOTICI E CRITHAGRA, CARDINALINO DEL VENEZUELA, LUCHERINO TESTA NERA, SPINUS ESOTICI, FRINGUELLO, VERDONE, FANELLO, CARPODACO MESSICANO, CARDELLINO, CROCIERI) GH398
- GH399 CIUFFOLOTTO X ALTRI FRINGILLIDI A FENOTIPO MUTATO (ESCLUSI: CANARINO, CANARINO DEL MOZAMBICO, SERINUS ESOTICI E CRITHAGRA, CARDINALINO DEL VENEZUELA, LUCHERINO TESTA NERA, SPINUS ESOTICI, FRINGUELLO, VERDONE, FANELLO, CARPODACO MESSICANO, CARDELLINO, CROCIERI) GH400
- GH401 ALTRI IBRIDI TRA FRINGILLIDI EUROPEI (ESCLUSI QUELLI PRECEDENTEMENTE ELENCATI) GH402
- GH403 ALTRI IBRIDI TRA FRINGILLIDI EUROPEI A FENOTIPO MUTATO (ESCLUSI QUELLI PRECEDENTEMENTE ELENCATI) GH404
- GH405 ALTRI IBRIDI TRA FRINGILLIDI (EUROPEO X ESOTICO) ESCLUSI QUELLI PRECEDENTEMENTE ELENCATI..... GH406
- GH407 ALTRI IBRIDI TRA FRINGILLIDI (EUROPEO X ESOTICO) A FENOTIPO MUTATO (ESCLUSI QUELLI PRECEDENTEMENTE ELENCATI) GH408
- GH409 ALTRI IBRIDI TRA FRINGILLIDI ESOTICI (ESCLUSI QUELLI PRECEDENTEMENTE ELENCATI) GH410
- GH411 ALTRI IBRIDI TRA FRINGILLIDI ESOTICI A FENOTIPO MUTATO (ESCLUSI QUELLI PRECEDENTEMENTE ELENCATI)..... GH412
- ALTRI IBRIDI DI SESSO MASCHILE E FEMMINILE (NO ESTRILIDI E NO FRINGILLIDI)
- GH413 ALTRI IBRIDI FRA EUROPEI (NO FRINGILLIDI) ANCHE A FENOTIPO MUTATO GH414

NOTE ESPOSITIVE E REGOLAMENTARI
Gli ibridi dal sesso incerto (che non hanno dimorfismo sessuale) dovranno continuare ad essere esposti nelle categorie generiche e non in quelle dedicate agli ibridi di sesso femminile. Ciò al fine di evitare che ibridi generati da medesime specie parentali, possano essere esposti casualmente nell'una o nell'altra categoria a concorso. Pertanto le categorie dalla GH285 alla GH312, dalla GH315 alla GH346, dalla GH353 alla GH412 sono riservate esclusivamente agli ibridi di sesso Maschile o incerto. N.B.: SI RICORDA CHE I PARENTALI DEGLI IBRIDI DEVONO ESSERE SEMPRE DICHIARATI ALL'INGABBIO, ALTRIMENTI GLI STESSI NON SARANNO GIUDICATI.

NELLE CATEGORIE A CONCORSO DEDICATE AGLI IBRIDI DELLA SEZIONE GH NON SONO AMMESSI SOGGETTI CON LA PRESENZA DEL CIUFFO E/O ARRICCIATURE
N.B.: GLI IBRIDI CHE HANNO PARENTALI IN DUE DIVERSE CATEGORIE NON POSSONO MAI ESSERE INSERITI, A CASO, NELL'UNA O NELL'ALTRA CATEGORIA, MA SEMPRE IN QUELLA RELATIVA AL NOMINATIVO, DELL'UNO O DELL'ALTRO PARENTALE, CHE S'INCONTRA PER PRIMO NELL'ORDINE DELLA TABELLA (PROCEDENDO DALL'ALTO VERSO IL BASSO). LUCHERINO T.N. X CANARINO, (COME LUCHERINO P.N., LUCHERINO VENTRE GIALLO, ETC..) CAT. GH323-GH326

CANTORE D'AFRICA X CANARINO, (COME ALARIO, MOZAMBICO, SOLFORATO, ETC..) CAT. GH327-GH330

TROMBETTIERE X CANARINO, (COME CIUFFOLOTTO SCARLATTO, FANELLO NORDICO, Pyrrhula erythaca, ETC..) CAT. GH343-GH346

MONZAMBICO X CARDELLINO (COME: X CARDINALINO, X VERDONE, X CROCIERE, X Pyrrhula pyrrhula, X ORGANETTO, ETC..) CAT. GH353-GH356

VERZELLINO FRONTE ROSSA X CARDELLINO (COME: ALARIO X CARDINALINO, SOLFORATO X VERDONE, CANARINO VENTRE GIALLO X CROCIERE, CANARINO VENTRE GIALLO X Pyrrhula pyrrhula, X ORGANETTO, ETC..) CAT. GH357-GH360

CARDINALINO DEL VENEZUELA X CARDELLINO (COME: X VERDONE, X CARDELLINO DELL'HIMALAYA, X CROCIERE, X VERZELLINO, X Pyrrhula pyrrhula, X ORGANETTO, ETC..) CAT. GH361-GH364

LUCHERINO T.N. X CARDELLINO (COME: X VERDONE, X CROCIERE, X VERZELLINO, X Pyrrhula pyrrhula, X ORGANETTO, ETC..) CAT. GH365-GH368

NEGRITO DELLA BOLIVIA X CARDELLINO (COME: LUCHERINO DEI PINI X VERDONE, NEGRITO DELLA BOLIVIA X CROCIERE, NEGRITO DELLA BOLIVIA X VERZELLINO, LUCHERINO DI YARREL X Pyrrhula pyrrhula ETC..) CAT. GH369-GH372

FRINGUELLO X CROCIERE (COME: X VERDONE, X VERDONE DI CINA, X VERDONE T.N., X LUCHERINO EUROPEO, X FANELLO, ETC..) CAT. GH373-GH376

VERDONE X CARPODACO MESSICANO (COME X FANELLO, X CARDELLINO, X TROMBETTIERE, X CIUFFOLOTTO DELLE PINETE, X Pyrrhula pyrrhula, X CROCIERE, X ORGANETTO, ETC..) CAT. GH377-GH380

FANELLO X VERDONE DI CINA (COME: X CARDELLINO, X TROMBETTIERE, X CIUFFOLOTTO DELLE PINETE, X Pyrrhula pyrrhula, X CROCIERE, X ORGANETTO, ETC..) CAT. GH381-GH384

CARPODACO MESSICANO X VERDONE DI CINA (COME: X CARDELLINO, X TROMBETTIERE, X CIUFFOLOTTO DELLE PINETE, X Pyrrhula pyrrhula, X CROCIERE, X ORGANETTO, ETC..) CAT. GH385-GH388

CARDELLINO X VENTURONE, (COME X LUCHERINO EUROPEO,

X ORGANETTO, X Pyrrhula pyrrhula, X CROCIERE, ETC..) CAT. GH389-GH392

CROCIERE X ORGANETTO (COME X LUCHERINO EUROPEO, X VERDONE T.N., X Pyrrhula pyrrhula, ETC..) CAT. GH393-GH396

CIUFFOLOTTO X LUCHERINO EUROPEO (COME X ORGANETTO, X VERDONE T.N., X CIUFFOLOTTO DELLE PINETE, X VENTURONE, X VERZELLINO, X TROMBETTIERE MONGOLO, ETC..) CAT. GH397-GH400

LUCHERINO EUROPEO X ORGANETTO (COME: CARPODACO SCARLATTO X VENTURONE ALPINO, ORGANETTO X VERZELLINO, VERZELLINO X LUCHERINO EUROPEO, VENTURONE CORSO X TROMBETTIERE, VENTURONE X LUCHERINO EUROPEO, ETC..) CAT. GH401-GH404

VERZELLINO X VERDONE T.N. (COME: LUCHERINO EUROPEO X CARDELLINO DELL'HIMALAYA, VENTURONE X VERDONE DELL'HIMALAYA, TROMBETTIERE X VERDONE DI CINA, ORGANETTO X VERDONE TESTA NERA, LUCHERINO EUROPEO X CARPODACO DEL PALLAS, ETC..) CAT. GH405-GH408

TROMBETTIERE MONGOLO X VERDONE DI CINA, (COME: VERDONE T.N. X Pyrrhula erythaca, VERDONE DELL'HIMALAYA X CARPODACO FIAMMANTE, VERDONE DI CINA X VERDONE DELL'HIMALAYA, CARPODACO DEL PALLAS X CARDELLINO DELL'HIMALAYA, ETC..) CAT. GH409-GH412

CODIROSSONE X PASSERO SOLITARIO, (COME: MERLO X STORNO, PASSERA LAGIA X PASSERO hispaniolensis, ALLODOLA X CAPPELLACCIA, ETC..) CAT. GH413-GH414

SEZIONE I1 - ONDULATI DI FORMA E POSIZIONE (anelli 2024-2025)

ONDULATI DI FORMA E POSIZIONE (anelli 2024-2025)

I1-1	F&P F&P MASCHIO COMUNE VERDE ANCESTR.	I1-2
I1-3	F&P FEMMINA COMUNE VERDE ANCESTRALE	I1-4
I1-5	F&P MASCHIO COMUNE: VERDE SCURO, VERDE OLIVA	I1-6
I1-7	F&P FEMMINA COMUNE: VERDE SCURO, VERDE OLIVA	I1-8
I1-9	F&P MASCHIO COMUNE AZZURRO*	I1-10
I1-11	F&P FEMMINA COMUNE AZZURRO*	I1-12
I1-13	F&P MASCHIO COMUNE: COBALTO*, COBALTO-VIOLA* (Viola), MALVA*	I1-14
I1-15	F&P FEMMINA COMUNE: COBALTO*, COBALTO-VIOLA* (Viola), MALVA*	I1-16
I1-17	F&P MASCHIO COMUNE GRIGIOVERDE	I1-18
I1-19	F&P FEMMINA COMUNE GRIGIOVERDE	I1-20
I1-21	F&P MASCHIO COMUNE GRIGIO*	I1-22
I1-23	F&P FEMMINA COMUNE GRIGIO*	I1-24
I1-25	F&P MASCHIO CANNELLA*#	I1-26
I1-27	F&P FEMMINA CANNELLA*#	I1-28
I1-29	F&P MASCHIO OPALINO*#, OPALINO-CANNELLA*#	I1-30
I1-31	F&P FEMMINA OPALINO*#, OPALINO-CANNELLA*#	I1-32
I1-33	F&P MASCHIO ALA CHIARA*#	I1-34
I1-35	F&P FEMMINA ALA CHIARA*#	I1-36
I1-37	F&P MASCHIO ALA GRIGIA*#	I1-38
I1-39	F&P FEMMINA ALA GRIGIA*#	I1-40
I1-41	F&P MASCHIO ALA MERLETTATA*#	I1-42
I1-43	F&P FEMMINA ALA MERLETTATA*#	I1-44
I1-45	F&P MASCHIO PEZZATO DOMINANTE*#	I1-46
I1-47	F&P FEMMINA PEZZATO DOMINANTE*#	I1-48

Stamm

Singoli

Stamm

Singoli

I1-49	F&P MASCHIO PEZZATO RECESSIVO*#.....	I1-50
I1-51	F&P FEMMINA PEZZATO RECESSIVO*#.....	I1-52
I1-53	F&P MASCHIO CORPO CHIARO*#.....	I1-54
I1-55	F&P FEMMINA CORPO CHIARO*#.....	I1-56
I1-57	F&P MASCHIO FULVO*#.....	I1-58
I1-59	F&P FEMMINA FULVO*#.....	I1-60
I1-61	F&P MASCHIO ALA PERLATA SF*#.....	I1-62
I1-63	F&P FEMMINA ALA PERLATA SF*#.....	I1-64
I1-65	F&P MASCHIO INO*.....	I1-66
I1-67	F&P FEMMINA INO*.....	I1-68
I1-69	F&P MASCHIO : ALTRE MUT. E/O SOMME DI MUT. RICONOSCIUTE*#.....	I1-70
I1-71	F&P FEMMINA : ALTRE MUT. E/O SOMME DI MUT. RICONOSCIUTE*#.....	I1-72
I1-73	F&P MASCHIO : MUT. E/O SOMME DI MUT. NON RICONOSCIUTE*.....	I1-74
I1-75	F&P FEMMINA : MUT. E/O SOMME DI MUT. NON RICONOSCIUTE*.....	I1-76

* = anche a Faccia Gialla

SEZIONE I2 - ONDULATI DI COLORE (anelli 2024 - 2025)

ONDULATI DI COLORE (anelli 2024 - 2025)

I2-1	COL. MASCHIO COMUNE VERDE ANCESTRALE.....	I2-2
I2-3	COL. FEMMINA COMUNE VERDE ANCESTRALE.....	I2-4
I2-5	COL. MASCHIO COMUNE VERDE SCURO.....	I2-6
I2-7	COL. FEMMINA COMUNE VERDE SCURO.....	I2-8
I2-9	COL. MASCHIO COMUNE VERDE OLIVA.....	I2-10
I2-11	COL. FEMMINA COMUNE VERDE OLIVA.....	I2-12
I2-13	COL. MASCHIO COMUNE GRIGIOVERDE.....	I2-14
I2-15	COL. FEMMINA COMUNE GRIGIOVERDE.....	I2-16
I2-17	COL. MASCHIO COMUNE AZZURRO*.....	I2-18
I2-19	COL. FEMMINA COMUNE AZZURRO*.....	I2-20
I2-21	COL. MASCHIO COMUNE COBALTO*.....	I2-22
I2-23	COL. FEMMINA COMUNE COBALTO*.....	I2-24
I2-25	COL. MASCHIO COMUNE COBALTO-VIOLA* (Viola).....	I2-26
I2-27	COL. FEMMINA COMUNE COBALTO-VIOLA* (Viola).....	I2-28
I2-29	COL. MASCHIO COMUNE MALVA*.....	I2-30
I2-31	COL. FEMMINA COMUNE MALVA*.....	I2-32
I2-33	COL. MASCHIO COMUNE GRIGIO*.....	I2-34
I2-35	COL. FEMMINA COMUNE GRIGIO*.....	I2-36
I2-37	COL. MASCHIO CANNELLA# (FONDO GIALLO).....	I2-38
I2-39	COL. FEMMINA CANNELLA# (FONDO GIALLO).....	I2-40
I2-41	COL. MASCHIO CANNELLA*# (FONDO BIANCO).....	I2-42
I2-43	COL. FEMMINA CANNELLA*# (FONDO BIANCO).....	I2-44
I2-45	COL. MASCHIO OPALINO# (FONDO GIALLO).....	I2-46
I2-47	COL. FEMMINA OPALINO# (FONDO GIALLO).....	I2-48
I2-49	COL. MASCHIO OPALINO*# (FONDO BIANCO).....	I2-50
I2-51	COL. FEMMINA OPALINO*# (FONDO BIANCO).....	I2-52
I2-53	COL. MASC. OPAL.-CANNELLA# (FONDO GIALLO).....	I2-54
I2-55	COL. FEM. OPAL.-CANNELLA# (FONDO GIALLO).....	I2-56
I2-57	COL. MASC. OPAL.-CANNELLA*# (FONDO BIANCO).....	I2-58
I2-59	COL. FEM. OPAL.-CANNELLA*# (FONDO BIANCO).....	I2-60
I2-61	COL. MASCHIO ALA CHIARA# (FONDO GIALLO).....	I2-62
I2-63	COL. FEMMINA ALA CHIARA# (FONDO GIALLO).....	I2-64
I2-65	COL. MASCHIO ALA CHIARA*# (FONDO BIANCO).....	I2-66
I2-67	COL. FEMMINA ALA CHIARA*# (FONDO BIANCO).....	I2-68
I2-69	COL. MASCHIO ALA GRIGIA# (FONDO GIALLO).....	I2-70
I2-71	COL. FEMMINA ALA GRIGIA# (FONDO GIALLO).....	I2-72
I2-73	COL. MASCHIO ALA GRIGIA*# (FONDO BIANCO).....	I2-74
I2-75	COL. FEMMINA ALA GRIGIA*# (FONDO BIANCO).....	I2-76

I2-77	COL. MAS. ALA MERLETTATA# (FONDO GIALLO).....	I2-78
I2-79	COL. FEM. ALA MERLETTATA# (FONDO GIALLO).....	I2-80
I2-81	COL. MAS. ALA MERLETTATA*# (FONDO BIANCO).....	I2-82
I2-83	COL. FEM. ALA MERLETTATA*# (FONDO BIANCO).....	I2-84
I2-85	COL. MAS. PEZZ. DOMINANTE# (FONDO GIALLO).....	I2-86
I2-87	COL. FEM. PEZZ. DOMINANTE# (FONDO GIALLO).....	I2-88
I2-89	COL. MAS. PEZZ. DOMINANTE*# (FONDO BIANCO).....	I2-90
I2-91	COL. FEM. PEZZ. DOMINANTE*# (FONDO BIANCO).....	I2-92
I2-93	COL. MAS. PEZZATO RECES. # (FONDO GIALLO).....	I2-94
I2-95	COL. FEM. PEZZATO RECES. # (FONDO GIALLO).....	I2-96
I2-97	COL. MAS. PEZZATO RECES. *# (FONDO BIANCO).....	I2-98
I2-99	COL. FEM. PEZZATO RECES. *# (FONDO BIANCO).....	I2-100
I2-101	COL. MASC. CORPO CHIARO# (FONDO GIALLO).....	I2-102
I2-103	COL. FEM. CORPO CHIARO# (FONDO GIALLO).....	I2-104
I2-105	COL. MASC. CORPO CHIARO*# (FONDO BIANCO).....	I2-106
I2-107	COL. FEM. CORPO CHIARO*# (FONDO BIANCO).....	I2-108
I2-109	COL. MASCHIO FULVO# (FONDO GIALLO).....	I2-110
I2-111	COL. FEMMINA FULVO# (FONDO GIALLO).....	I2-112
I2-113	COL. MASCHIO FULVO*# (FONDO BIANCO).....	I2-114
I2-115	COL. FEM. FULVO*# (FONDO BIANCO).....	I2-116
I2-117	COL. MAS. ALA PERLATA SF# (FONDO GIALLO).....	I2-118
I2-119	COL. FEM. ALA PERLATA SF# (FONDO GIALLO).....	I2-120
I2-121	COL. MAS. ALA PERLATA SF*# (FONDO BIANCO).....	I2-122
I2-123	COL. FEM. ALA PERLATA SF*# (FONDO BIANCO).....	I2-124
I2-125	COL. MASCHIO LUTINO.....	I2-126
I2-127	COL. FEMMINA LUTINO.....	I2-128
I2-129	COL. MASCHIO ALBINO*.....	I2-130
I2-131	COL. FEMMINA ALBINO*.....	I2-132
I2-133	COL. MASCHIO CIUFFATO*#.....	I2-134
I2-135	COL. FEMMINA CIUFFATO*#.....	I2-136
I2-137	COL. MASCHIO ARRICCIATO*#.....	I2-138
I2-139	COL. FEMMINA ARRICCIATO*#.....	I2-140
I2-141	COL. MASCHIO: ALTRE MUT. E/O SOMME DI MUT. RICONOSCIUTE *#.....	I2-142
I2-143	COL. FEMMINA: ALTRE MUT. E/O SOMME DI MUT. RICONOSCIUTE*#.....	I2-144
I2-145	COL. MASCHIO: ARRICCIATI E CIUFFATI MUT. E/O SOMME DI MUT. NON RICONOSCIUTE*.....	I2-146
I2-147	COL. FEMMINA: ARRICCIATI E CIUFFATI MUT. E/O SOMME DI MUT. NON RICONOSCIUTE*.....	I2-148
I2-149	COL. MASCHIO: ALTRE MUT. E/O SOMME DI MUT. NON RICONOSCIUTE*.....	I2-150
I2-151	COL. FEMMINA: ALTRE MUT. E/O SOMME DI MUT. NON RICONOSCIUTE*.....	I2-152

* = anche a Faccia Gialla

= per le mutazioni e somme di mutazioni riconosciute, vedi

Standard descrittivi delle diverse specie sul sito FOI

"La CTN Ondulati & altri Psittaciformi mette a disposizione degli allevatori un applicativo, (valido solo per le Categorie ufficiali FOI 2025) per determinare in quale categoria inserire i soggetti a concorso digitando sul web: <https://www.ctnpo.it/categorie/> si accede al suddetto applicativo."

SEZIONE J-N AGAPORNIS E PSITTACIFORMI

"Per le specie previste in ogni Categoria e per gli anni di esposizione (anellini) delle specie sotto riportate consultare il file ""Elenco specie e anni espositività Psittaciformi"" presente sul sito FOI: <https://www.foi.it/mostre-ornitologiche-giudici/standard/standard-ondulati-ed-altri-psittaciformi.html>"

Stamm

Singoli

Stamm

Singoli

AGAPORNIS

J-1	A. ROS. ANCESTRALE.....	J-2
J-3	A. ROS. VERDE SCURO	J-4
J-5	A. ROS. VERDE OLIVA	J-6
J-7	A. ROS. VERDE F.A.	J-8
J-9	A. ROS. VERDE SCURO F.A.....	J-10
J-11	A. ROS. VERDE OLIVA F.A.....	J-12
J-13	A. ROS.: AVORIO BLU	J-14
J-15	A. ROS.: AVORIO COBALTO.....	J-16
J-17	A. ROS.: AVORIO COBALTO-VIOLA.....	J-18
J-19	A. ROS.: AVORIO MALVA	J-20
J-21	A. ROS.: BLU**.....	J-22
J-23	A. ROS.: COBALTO**.....	J-24
J-25	A. ROS.: COBALTO-VIOLA**.....	J-26
J-27	A. ROS.: MALVA**.....	J-28
J-29	A. ROS. AVORIO FB : A.BLU FB, A.COBALTO F.B., A. COBALTO-VIOLA F.B., A. MALVA F.B.	J-30
J-31	A. ROS. CANNELLA: VERDE, VERDE SCURO, VERDE OLIVA.....	J-32
J-33	A. ROS. CANNELLA: VERDE F.A., VERDE SCURO F.A., VERDE OLIVA F.A.	J-34
J-35	A. ROS. CANNELLA AVORIO: A.BLU, A.COBALTO, A.COBALTO-VIOLA, A.MALVA	J-36
J-37	A. ROS. CANNELLA: BLU**, COBALTO**, COBALTO-VIOLA**, MALVA**.....	J-38
J-39	A. ROS. PALLIDO: VERDE, VERDE SCURO, VERDE OLIVA.....	J-40
J-41	A. ROS. PALLIDO: VERDE F.A., VERDE SCURO F.A., VERDE OLIVA F.A.	J-42
J-43	A. ROS. PALLIDO AVORIO: A. BLU, A. COBALTO, A. COBALTO-VIOLA, A. MALVA	J-44
J-45	A. ROS. PALLIDO: BLU**, COBALTO**, COBALTO-VIOLA**, MALVA**.....	J-46
J-47	A. ROS. OPALINO: VERDE, VERDE SCURO, VERDE OLIVA.....	J-48
J-49	A. ROS. OPALINO: VERDE F.A., VERDE SCURO F.A., VERDE OLIVA F.A.	J-50
J-51	A. ROS. OPALINO: AV. BLU, AV. COBALTO, AV. COBALTO-VIOLA, AV. MALVA	J-52
J-53	A. ROS. OPALINO: BLU**, COBALTO**, COBALTO-VIOLA**, MALVA**.....	J-54
J-55	A. ROS. OPAL-CANNELLA: VERDE, VERDE SCURO, VERDE OLIVA.....	J-56
J-57	A. ROS. OPAL-CANNELLA: VERDE F.A., VERDE SCURO F.A., VERDE OLIVA F.A.	J-58
J-59	A. ROS. OPAL-CANNELLA: A. BLU, A. COBALTO, A. COBALTO-VIOLA, A. MALVA	J-60
J-61	A. ROS. OPAL-CANNELLA: BLU**, COBALTO**, COBALTO-VIOLA**, MALVA**.....	J-62
J-63	A. ROS. OPAL-PALLIDO: VERDE, VERDE SCURO, VERDE OLIVA.....	J-64
J-65	A. ROS. OPAL-PALLIDO: VERDE F.A., VERDE SCURO F.A., VERDE OLIVA F.A.	J-66
J-67	A. ROS. OPAL-PALLIDO AVORIO: A. BLU, A. COBALTO, A. COBALTO-VIOLA, A. MALVA	J-68
J-69	A. ROS. OPAL-PALLIDO: BLU**, COBALTO**, COBALTO-VIOLA**, MALVA**.....	J-70
J-71	A. ROS. ALA GRIGIA: VERDE, VERDE SCURO, VERDE OLIVA.....	J-72
J-73	A. ROS. ALA GRIGIA: VERDE F.A., VERDE SCURO F.A.,	

J-74	VERDE OLIVA F.A.	J-74
J-75	A. ROS. ALA GRIGIA AVORIO: A. BLU, A. COBALTO, A. COBALTO-VIOLA, A. MALVA	J-76
J-77	A. ROS. ALA GRIGIA: BLU**, COBALTO**, COBALTO-VIOLA**, MALVA**.....	J-78
J-79	A. ROS. AVORIO F.B. #: TUTTE LE MUT. E/O SOMME DI MUT. RICONOSCIUTE a F.B.	J-80
J-81	A. ROS. PEZZATO: VERDE, VERDE SCURO, VERDE OLIVA.....	J-82
J-83	A. ROS. PEZZATO: VERDE F.A., VERDE SCURO F.A., VERDE OLIVA F.A.	J-84
J-85	A. ROS. PEZZATO AVORIO: A. BLU, A. COBALTO, A. COBALTO-VIOLA, A. MALVA	J-86
J-87	A. ROS. PEZZATO: BLU**, COBALTO**, COBALTO-VIOLA**, MALVA**.....	J-88
J-89	A. ROS.: LUTINO	J-90
J-91	A. ROS.: LUTINO FA	J-92
J-93	A. ROS.: OPALINO-INO.....	J-94
J-95	A. ROS.: OPALINO-INO F.A.	J-96
J-97	A. ROS.: AVORIO-INO	J-98
J-99	A. ROS.: AVORIO OPALINO-INO	J-100
J-101	A. ROS.: ALBINO**.....	J-102
J-103	A. ROS.: ALTRE MUT. E/O SOMME DI MUT. RICONOSCIUTE #.....	J-104
J-105	A. ROS.: ALTRE MUT. E/O SOMME DI MUT. NON RICONOSCIUTE.....	J-106
J-107	A. FISCHERI: ANCESTRALE.....	J-108
J-109	A. FISCHERI: VERDE SCURO	J-110
J-111	A. FISCHERI: VERDE OLIVA	J-112
J-113	A. FISCHERI: LUTINO	J-114
J-115	A. FISCHERI: BLU.....	J-116
J-117	A. FISCHERI: COBALTO	J-118
J-119	A. FISCHERI: COBALTO-VIOLA	J-120
J-121	A. FISCHERI: MALVA	J-122
J-123	A. FISCHERI: PASTELLO #.....	J-124
J-125	A. FISCHERI: OPALINO #.....	J-126
J-127	A. FISCHERI: EUWING #.....	J-128
J-129	A. FISCHERI: ALTRE MUT. E/O SOMME DI MUT. RICONOSCIUTE #.....	J-130
J-131	A. FISCHERI: ALTRE MUT. E/O SOMME DI MUT. NON RICONOSCIUTE.....	J-132
J-133	A. PERSONATUS: ANCESTRALE.....	J-134
J-135	A. PERSONATUS: VERDE SCURO	J-136
J-137	A. PERSONATUS: VERDE OLIVA	J-138
J-139	A. PERSONATUS: LUTINO	J-140
J-141	A. PERSONATUS: BLU.....	J-142
J-143	A. PERSONATUS: COBALTO	J-144
J-145	A. PERSONATUS: COBALTO-VIOLA	J-146
J-147	A. PERSONATUS: MALVA	J-148
J-149	A. PERSONATUS: PASTELLO #.....	J-150
J-151	A. PERSONATUS: ALTRE MUT. E/O SOMME DI MUT. RICONOSCIUTE #.....	J-152
J-153	A. PERSONATUS: ALTRE MUT. E/O SOMME DI MUT. NON RICONOSCIUTE.....	J-154
J-155	A. NIGRIGENIS: ANCESTRALE.....	J-156
J-157	A. NIGRIGENIS: VERDE SCURO	J-158
J-159	A. NIGRIGENIS: VERDE OLIVA	J-160
J-161	A. NIGRIGENIS: LUTINO	J-162
J-163	A. NIGRIGENIS: BLU.....	J-164
J-165	A. NIGRIGENIS: COBALTO.....	J-166

Stamm**Singoli**

J-167	A. NIGRIGENIS: COBALTO-VIOLA.....	J-168
J-169	A. NIGRIGENIS: MALVA.....	J-170
J-171	A. NIGRIGENIS: DILUITO #.....	J-172
J-173	A. NIGRIGENIS: ALTRE MUT. E/O SOMME DI MUT. RICONOSCIUTE #.....	J-174
J-175	A. NIGRIGENIS: ALTRE MUT. E/O SOMME DI MUT. NON RICONOSCIUTE.....	J-176
J-177	A. LILIANAE: ANCESTRALE.....	J-178
J-179	A. LILIANAE: VERDE SCURO.....	J-180
J-181	A. LILIANAE: VERDE OLIVA.....	J-182
J-183	A. LILIANAE: LUTINO.....	J-184
J-185	A. LILIANAE: BLU.....	J-186
J-187	A. LILIANAE: COBALTO.....	J-188
J-189	A. LILIANAE: COBALTO-VIOLA.....	J-190
J-191	A. LILIANAE: MALVA.....	J-192
J-193	A. LILIANAE: ALTRE MUT. E/O SOMME DI MUT. RICONOSCIUTE #.....	J-194
J-195	A. LILIANAE: ALTRE MUT. E/O SOMME DI MUT. NON RICONOSCIUTE.....	J-196
J-197	A. CANUS MASCHIO ANCESTRALE.....	J-198
J-199	A. CANUS FEMMINA ANCESTRALE.....	J-200
J-201	A. PULLARIUS MASCHIO ANCESTRALE.....	J-202
J-203	A. PULLARIUS FEMMINA ANCESTRALE.....	J-204
J-205	A. TARANTA MASCHIO ANCESTRALE.....	J-206
J-207	A. TARANTA ANCESTRALE FEMMINA.....	J-208
J-209	A. TARANTA MASCHIO: ALTRE MUT. E/O SOMME DI MUT. RICONOSCIUTE #.....	J-210
J-211	A. TARANTA FEMMINA: ALTRE MUT. E/O SOMME DI MUT. RICONOSCIUTE.....	J-212
J-213	ALTRI AGAPORNIS: MUT. E/O SOMME DI MUT. NON RICONOSCIUTE.....	J-214

ALTRI PSITTACIFORMI

J-215	NYMPHICUS HOLLANDICUS ANCESTRALE.....	J-216
J-217	N. HOLLANDICUS GRIGIO F.B.#.....	J-218
J-219	N. HOLLANDICUS GRIGIO CANNELLA E GRIGIO CANNELLA F.B.#.....	J-220
J-221	N. HOLLANDICUS OPALINO E OPALINO F.B.#.....	J-222
J-223	N. HOLLANDICUS PEZZATA E PEZZATA F.B.#.....	J-224
J-225	N. HOLLANDICUS LUTINO E ALBINO #.....	J-226
J-227	N. HOLLANDICUS: ALTRE MUTAZ. RICONOSC.#.....	J-228
J-229	N. HOLLANDICUS: MUT. E/O SOMME DI MUT. NON RICONOSCIUTE.....	J-230
J-231	NEOPSEPHOTUS BOURKII ANCESTRALE.....	J-232
J-233	N. BOURKII OPALINO.....	J-234
J-235	N. BOURKII LUTINO E OPALINO-INO.....	J-236
J-237	N. BOURKII ALTRI MUTATI #.....	J-238
J-239	NEOPSEPHOTUS: MUT. E/O SOMME DI MUT. NON RICONOSCIUTE.....	J-240
J-241	NEOPHEMA SPLENDIDA MASCHIO ANCESTRALE..	J-242
J-243	N. SPLENDIDA FEMMINA ANCESTRALE.....	J-244
J-245	N. SPLENDIDA MASCHIO MUTATO SERIE VERDE #	J-246
J-247	N. SPLENDIDA FEMMINA MUTATA SERIE VERDE #	J-248
J-249	N. SPLENDIDA MASCHIO MUTATO SERIE BLU #....	J-250
J-251	N. SPLENDIDA FEMMINA MUTATO SERIE BLU #....	J-252
J-253	N. PULCHELLA MASCHIO ANCESTRALE.....	J-254
J-255	N. PULCHELLA FEMMINA ANCESTRALE.....	J-256
J-257	N. PULCHELLA MASCHIO MUTATO #.....	J-258
J-259	N. PULCHELLA FEMMINA MUTATO #.....	J-260
J-261	N. ELEGANS ANCESTRALE E MUTATI #.....	J-262

Stamm**Singoli**

J-263	ALTRI NEOPHEMA ANCESTRALI E MUTATI #.....	J-264
J-265	NEOPHEMA: MUT. E/O SOMME DI MUT. NON RICONOSCIUTE.....	J-266
J-267	PSEPHOTUS HAEMATONOTUS MASC. ANCESTR....	J-268
J-269	P. HAEMATONOTUS FEMMINA ANCESTRALE.....	J-270
J-271	P. HAEMATONOTUS BLU MASCHIO.....	J-272
J-273	P. HAEMATONOTUS BLU FEMMINA.....	J-274
J-275	P. HAEMATONOTUS MASC. MUT. SERIE VERDE #...	J-276
J-277	P. HAEMATONOTUS FEM. MUTATA SERIE VERDE #	J-278
J-279	P. HAEMATONOTUS MASC. MUTATO SERIE BLU #...	J-280
J-281	P. HAEMATONOTUS FEM. MUTATA SERIE BLU #....	J-282
J-283	NORTHIELLA, LATHAMUS, PSEPHOTUS E PSEPHOCELLUS ANCESTRALI.....	J-284
J-285	NORTHIELLA, LATHAMUS, PSEPHOTUS E PSEPHOCELLUS: MUT. E/O SOMME DI MUT. NON RICONOSCIUTE.....	J-286
J-287	CYANORAMPHUS NOVAEZELANDIAE ANCESTR....	J-288
J-289	CYANORAMPHUS NOVAEZELANDIAE MUTATI SERIE VERDE#.....	J-290
J-291	CYANORAMPHUS NOVAEZELANDIAE TURCHESE BLU.....	J-292
J-293	CYANORAMPHUS: ALTRI ANCESTRALI.....	J-294
J-295	CYANORAMPHUS: MUT. E/O SOMME DI MUT. NON RICONOSCIUTE.....	J-296
J-297	PLATYCERCUS EXIMIUS ANCESTRALE.....	J-298
J-299	PLATYCERCUS EXIMIUS MUTATI #.....	J-300
J-301	PLATYCERCUS ELEGANS ANCESTRALE.....	J-302
J-303	PLATYCERCUS ELEGANS MUTATI #.....	J-304
J-305	PLATYCERCUS ICTEROTIS ANCESTR. E MUTATI #...	J-306
J-307	PLATYCERCUS ALTRI ANCESTRALI.....	J-308
J-309	POLYTELIS ANCESTRALI.....	J-310
J-311	POLYTELIS MUTATI #.....	J-312
J-313	BARNARDIUS ANCESTRALI E MUTATI #.....	J-314
J-315	ALISTERUS E APROSMICTUS ANCESTR. E MUTATI	J-316
J-317	ALTRI PARROCCHETTI AUSTRALIANI ANCESTRALI E MUTATI.....	J-318
J-319	AUSTRALIANI (dalla cat. J-297 alla cat. J-314): MUT. E/O SOMME DI MUT. NON RICONOSCIUTE.....	J-320
J-321	FORPUS COELESTIS MASCHIO ANCESTRALE.....	J-322
J-323	F.COELESTIS FEMMINA ANCESTRALE.....	J-324
J-325	F.COELESTIS MASCHIO MUTATO SERIE VERDE #...	J-326
J-327	F.COELESTIS FEMMINA MUTATO SERIE VERDE #...	J-328
J-329	F.COELESTIS MASCHIO MUTATO SERIE BLU #.....	J-330
J-331	F.COELESTIS FEMMINA MUTATO SERIE BLU #.....	J-332
J-333	F.PASSERINUS ANCESTRALE E MUTATO # MAS. ...	J-334
J-335	F.PASSERINUS ANCESTRALE E MUTATA # FEM. ...	J-336
J-337	ALTRI FORPUS MASCHI ANCESTRALI.....	J-338
J-339	ALTRI FORPUS FEMMINE ANCESTRALI.....	J-340
J-341	FORPUS: MUT. E/O SOMME DI MUT. NON RICONOSCIUTE.....	J-342
J-343	BOLBORHYNCUS LINEOLA ANCESTRALE.....	J-344
J-345	B. LINEOLA VERDE SCURO.....	J-346
J-347	B. LINEOLA VERDE OLIVA.....	J-348
J-349	B. LINEOLA TURCHESE BLU.....	J-350
J-351	B. LINEOLA TURCHESE COBALTO.....	J-352
J-353	B. LINEOLA TURCHESE MALVA.....	J-354
J-355	B. LINEOLA LUTINO, TURCHESE-INO.....	J-356
J-357	BOLBORHYNCUS LINEOLA ALTRI MUTATI #.....	J-358
J-359	ALTRI BOLBORHYNCUS E PSILOPSIAGON ANCESTRALI E MUTATI.....	J-360

J-361	BOLBORHYNCHUS E PSILOPSIAGON: MUT. E/O SOMME DI MUT. NON RICONOSCIUTE.....	J-362
J-363	ARATINGA E BROTOGERIS ANCESTRALI E MUTATI.....	J-364
J-365	PYRRHURA MOLINAE ANCESTRALE.....	J-366
J-367	P. MOLINAE MUTATI #.....	J-368
J-369	P. MOLINAE HYPOXANTHA a FATTORE ROSSO: VERDE e VERDE CANNELLA.....	J-370
J-371	J-371 PYRRHURA ANCESTRALI.....	J-372
J-373	PYRRHURA: MUT. E/O SOMME DI MUT. NON RICONOSCIUTE.....	J-374
J-375	PSITTACULA KRAMERI ANCESTRALI.....	J-376
J-377	P. KRAMERI MUTATI SERIE VERDE #.....	J-378
J-379	P. KRAMERI MUTATI SERIE BLU #.....	J-380
J-381	P. KRAMERI MUTATI SERIE INO #.....	J-382
J-383	PSITTACULA KRAMERI: MUT. E/O SOMME DI MUT. NON RICONOSCIUTE.....	J-384
J-385	P. CYANCEPHALA ANCESTRALE E MUTATI #.....	J-386
J-387	P. DERBYANA ANCESTRALE.....	J-388
J-389	P. EUPATRIA ANCESTRALE E MUTATI #.....	J-390
J-391	ALTRI PSITTACULA ANCESTRALI E MUTATI #.....	J-392
J-393	PSITTACULA: MUT. E/O SOMME DI MUT. NON RICONOSCIUTE.....	J-394
J-395	MYIOPSITTA MONACHUS ANCESTRALE.....	J-396
J-397	M. MONACHUS MUTATI SERIE VERDE #.....	J-398
J-399	M. MONACHUS MUTATI SERIE BLU #.....	J-400
J-401	M. MONACHUS: MUT. E/O SOMME DI MUT. NON RICONOSCIUTE.....	J-402
J-403	POICEPHALUS ANCESTRALI E MUTATI.....	J-404
J-405	PIONITES e PIONUS ANCESTRALI E MUTATI.....	J-406
J-407	LORI, LORICOLI, LORICETTI, TRICOGLOSSI ANCESTRALI E MUTATI.....	J-408
J-409	ALTRI PSITTACIDI ANCESTRALI E MUTATI.....	J-410
J-411	GRANDI PAPPAGALLI ANCESTRALI E MUTATI.....	J-412

= per le mutazioni e somme di mutazioni riconosciute, vedi Standard descrittivi delle diverse specie sul sito FOI

“La CTN Ondulati & altri Psittaciformi mette a disposizione degli allevatori un applicativo, (valido solo per le Categorie ufficiali FOI 2025) per determinare in quale categoria inserire i soggetti a concorso digitando sul web: <https://www.ctnop.it/categorie/> si accede al suddetto applicativo.”

NOTA BENE: Mutazioni e/o somme di mutazioni che non verranno giudicate nelle mostre FOI:

“- “Verde mela”, ovvero il risultato di “avorio x avorio FB” (acqua x turquoise) “

“- “Pallid-Ino”, ovvero il risultato dell'accoppiamento “Pallido x Ino” “

“- “Dec-Ino”, ovvero il risultato dell'accoppiamento “Dec x Ino””

“- “Faccia arancio nella serie Avorio, Avorio F.B. e Blu”” (roseicollis) “

“- “Pastel-Ino”, ovvero il risultato dell'accoppiamento “Pastello x Ino” “

“- “Albino” (Agapornis fischeri, lilianae, nigrigenis, personatus, e forpus) “

“- “Viola” inserito nelle serie a fondo verde di tutte le specie (anche ondulati)

“Dalla stagione espositiva 2016, la mutazione “isabella” nei roseicollis non è più una mutazione riconosciuta a concorso e pertanto va inserita nella categoria: “Mutazioni e/o somme di mutazioni non ancora riconosciute”.

SEZIONE O - TORTORE E COLOMBI

Soggetti anellati 2024-2025

01	TORTORA DAL COLLARE AFRICANA (Streptopelia roseogrisea).....	02
03	TORTORA DAL COLLARE MUTATA.....	04
05	TORTORA DIAMANTINA (Geopelia cuneata).....	06
07	TORTORA DIAMANTINA MUTATA.....	08
09	TORTORA ZEBBRATA (Geopelia striata).....	010
011	TORTORA ZEBBRATA MUTATA.....	012
013	ALTRE TORTORE E COLOMBI INDIGENI ED ESOTICI	014
015	ALTRE TORTORE E COLOMBI INDIGENI ED ESOTICI A FENOTIPO MUTATO.....	016

NOTE ESPOSITIVE E REGOLAMENTARI

“Non sono ammessi a concorso, in tutta la sezione “O”, ibridi tra tortore, columbiformi e fra loro. “

“Non sono inoltre ammessi a concorso soggetti pezzati nella sezione “O”, tranne per le due seguenti specie:

1-Tortora Domestica dal Collare Africana (Streptopelia roseogrisea cosiddetta risoria)

2-Tortora Diamantina (Geopelia cuneata).”

Non sono ammessi a concorso Columbiformi di «forma e posizione»

SEZIONE P - QUAGLIE E COLINI

Soggetti anellati 2024-2025

P1	QUAGLIA DEL GIAPPONE (Coturnix japonica).....	P2
P3	QUAGLIA DEL GIAPPONE MUTATA.....	P4
P5	QUAGLIA DELLA CINA (Synoicus chinensis).....	P6
P7	QUAGLIA DELLA CINA MUTATA.....	P8
P9	ALTRE QUAGLIE (FAMIGLIA PHASIANIDAE) DEL GENERE COTURNIX, SYNOICUS, ROLLULUS (rouloul), E TUTTI I COLINI DELLA FAMIGLIA ODONTOPHORIDAE (TUTTI I GENERI DI APPARTENENZA).....	P10
P11	ALTRE QUAGLIE (FAMIGLIA PHASIANIDAE) DEL GENERE COTURNIX, SYNOICUS, ROLLULUS (rouloul), E TUTTI I COLINI DELLA FAMIGLIA ODONTOPHORIDAE (TUTTI I GENERI DI APPARTENENZA) A FENOTIPO MUTATO	P12

NOTE ESPOSITIVE E REGOLAMENTARI

Non sono ammessi a concorso ibridi tra Galliformi nella sezione “P”

Non sono inoltre ammessi a concorso soggetti pezzati nella sezione “P”

Nelle categorie QUAGLIE E COLINI non sono ammessi a concorso altri Galliformi all’infuori delle QUAGLIE (FAMIGLIA PHASIANIDAE) DEL GENERE COTURNIX, SYNOICUS, ROLLULUS (rouloul), E DEI COLINI DELLA FAMIGLIA ODONTOPHORIDAE (TUTTI I GENERI DI APPARTENENZA)

Per tutti gli uccelli di grande taglia è richiesta una gabbia dalle misure minime di cm. 60 o tipologia T3.

Premiazione Ufficiale

CAMPIONI DI RAZZA

Coccarda, diploma F.O.I., prodotti dolciari

- C.F.P.A. Gruppo "A" di forma
- C.F.P.A. Gruppo "B" di posizione
- C.F.P.L. leggeri
- C.F.P.L. pesanti
- CANARINI DI COLORE LIPOCROMICI
- CANARINI DI COLORE MELANINICI
- ESTRILDIDI E AFFINI
- FRINGILLIDI E AFFINI
- IBRIDI FRA ESTRILDIDI E AFFINI
- IBRIDI FRA FRINGILLIDI E AFFINI
- TORTORE/COLOMBE
- QUAGLIE/COLINI
- ONDULATI DI FORMA E POSIZIONE
- ONDULATI DI COLORE
- PSITTACIDI
- AGAPORNIS

N.B. - I campioni di razza singoli sono esclusi da ogni altra premiazione fatta eccezione per i premi speciali

Ai campioni razza verrà offerta dal sig. Giovanni Nisticò una bottiglia di vino con etichetta personalizzata con foto del soggetto vincitore.

Singoli

1° CLASSIFICATO DI OGNI CATEGORIA (90 punti)
**CONFEZIONE PRODOTTI ALIMENTARI,
COCCARDA E DIPLOMA**

2° CLASSIFICATO DI OGNI CATEGORIA (89 punti)
PRODOTTI DOLCIARI E COCCARDA

Stamm

1° CLASSIFICATO DI OGNI CATEGORIA (360 punti)
STINCO 600 g - COCCARDA E DIPLOMA

2° CLASSIFICATO DI OGNI CATEGORIA (358 punti)
CONF. 2 BOTTIGLIE DI VINO TIPICO E COCCARDA

**A TUTTI GLI ESPOSITORI "REGISTRO COVA" OFFERTO
DALLA SOCIETÀ ORNITOLOGICA GENOVESE E UNA
CONFEZIONE DI PRODOTTI FIDA S.P.A.**

Premiazione Speciale

GRUPPO 10 CANARINI LIPOCROMICI A FATTORE ROSSO

1° Classificato - Confezione di prodotti alimentari

GRUPPO 10 CANARINI LIPOCROMICI NON A FATTORE ROSSO

1° Classificato - Confezione di prodotti alimentari

GRUPPO 10 CANARINI MELANINICI A FATTORE ROSSO

1° Classificato - Confezione di prodotti alimentari

GRUPPO 10 CANARINI MELANINICI A FATTORE GIALLO

1° Classificato - Confezione di prodotti alimentari

GRUPPO 10 CANARINI MELANINICI A FATTORE BIANCO

1° Classificato - Confezione di prodotti alimentari

GRUPPO 8 CANARINI ARRICCIATI DI FORMA

1° Classificato - Confezione di prodotti alimentari

GRUPPO 8 CANARINI ARRICCIATI DI POSIZIONE

1° Classificato - Confezione di prodotti alimentari

GRUPPO 10 CANARINI F.P.L. RAZZA LEGGERA

1° Classificato - Confezione di prodotti alimentari

GRUPPO 8 CANARINI F.P.L. RAZZA PESANTE

1° Classificato - Confezione di prodotti alimentari

GRUPPO 10 SOGGETTI DELLA CAT. ESTRILDIDI AFFINI E LORO IBRIDI

1° Classificato - Confezione di prodotti alimentari

GRUPPO 10 SOGGETTI DELLA CAT. FRINGILLIDI AFFINI E LORO IBRIDI

1° Classificato - Confezione di prodotti alimentari

GRUPPO 8 SOGGETTI ONDULATI DI FORMA E POSIZIONE

1° Classificato - Confezione di prodotti alimentari

GRUPPO 10 SOGGETTI ONDULATI DI COLORE

1° Classificato - Confezione di prodotti alimentari

GRUPPO 8 SOGGETTI PSITTACIDI

1° Classificato - Confezione di prodotti alimentari

GRUPPO 10 SOGGETTI AGAPORNIS

1° Classificato - Confezione di prodotti alimentari

I gruppi non devono essere dichiarati e parteciperanno a tutte le altre premiazioni. Nel caso di parità di punteggio verrà effettuato il sorteggio.

Prenotazioni

Le prenotazioni saranno accettate dall'A.P.A.C.O. sino ad esaurimento gabbie entro e non oltre il 21 ottobre 2025.

Si consiglia di mandare la scheda di ingabbio scaricabile dal sito dell'A.P.A.C.O. per evitare assembramenti il giorno dell'ingabbio.

Telefonare a:

Sig. Monzeglio Maurizio - Cell. 339 4286877

Sig. Asinari Vittorio - Cell. 340 0772080

Si porta a conoscenza agli allevatori di canarini di forma e posizione lisci che utilizzano le gabbie a cupola (tipo York) e agli allevatori di arricciati di posizione gruppo B che saranno accettate le prenotazioni fino a esaurimento delle gabbie.

Regolamento

- 1) L'A.P.A.C.O. sotto l'egida della F.O.I. organizza la 71ª Mostra Ornitologica nell'aula polivalente di Cerro Tanaro, sita in C.so Vittorio Emanuele, senza perseguire fini di lucro. Oltre all'aspetto agonistico si prefigge di propagandare e sensibilizzare che *"allevare è proteggere"* e promuovere la conoscenza e l'amore verso l'avifauna.
- 2) Possono partecipare al concorso tutti gli allevatori in regola con il tesseramento F.O.I. 2025.
- 3) All'ingabbio, l'allevatore dovrà dichiarare: tipo, varietà, categoria, numero di R.N.A. e se i soggetti concorrono come singoli o stamm. Per le sezioni E.F.I. e Psittacidi appartenenti all'avifauna protetta, allegare alla scheda d'ingabbio le fotocopie relative alle autorizzazioni per la detenzione (CITES e fauna autoctona delle rispettive regioni di appartenenza dell'allevatore.)
- 4) L'ingabbio verrà effettuato dalle ore 09,00 alle ore 21,00 di giovedì 23 ottobre 2025.
- 5) **Le quote di iscrizione, per concorso spese e alimentazione, sono fissate in € 4,50 per soggetto.**
- 6) Le operazioni di sgabbio inizieranno alle ore 16,30 di domenica 26 ottobre. Non saranno permessi sgabbi prima del previsto orario di chiusura, salvo il consenso del direttore mostra in caso di comprovata esigenza per il benessere animale.
- 7) È rigorosamente vietato manomettere o spostare le gabbie, pena la squalifica del soggetto. Esse potranno essere spiombate solamente nei casi di provata necessità e alla presenza di un rappresentanza del comitato organizzatore.

- 8) L'associazione organizzatrice declina ogni responsabilità in casi di decessi, fughe, furti, o altri incidenti a danno dei soggetti esposti e potrà espellere chi turba il regolare svolgimento della mostra anche se espositore.
- 9) La giuria inizierà i lavori alle ore 8,00 di venerdì 24 ottobre 2025 e proseguirà fino al termine dei medesimi. Il responso della giuria è inappellabile. Qualunque reclamo dovrà pervenire per iscritto entro le ore 11 del 25 ottobre 2025 accompagnato dalla quota di € 50,00 che verrà rimborsata in caso di accoglimento del ricorso. In casi di parità verrà effettuato il sorteggio.
- 10) Durante i lavori della giuria, nessuno, tranne gli addetti ai lavori, potrà accedere ai locali della mostra.
- 11) In caso di controllo da parte dei giudici e del comitato organizzatore, di inadempienze verso organi federali e sociali, comporterà la squalifica di tutti i soggetti esposti.
- 12) Gli anelli dei soggetti premiati saranno controllati dal comitato organizzatore. In caso di irregolarità, l'espositore perderà il diritto ai premi e ai titoli, oltre ad essere deferito dagli organi competenti.
- 13) Per quanto non contemplato nel seguente regolamento, vige quello delle mostre F.O.I.
- 14) I signori espositori, al momento dell'ingabbio, dovranno presentare il Mod. 4 certificato di provenienza e di destinazione.
- 15) Per colombi, tortore, quaglie e colini, è richiesta la documentazione relativa alla vaccinazione contro la Newcastle. **Inoltre per la categoria galliformi e columbiformi, oltre al Mod. 4 vidimato dal veterinario attestante l'avvenuta vaccinazione, anche il numero di allevamento.**
- 16) L'associazione A.P.A.C.O. declina ogni responsabilità nei confronti di eventuali danni verso persone e/o cose.
- 17) **ARTICOLO 45:** "In tutte le mostre FOI qualora il Giudice rilevi l'errata attribuzione della categoria dovrà, dopo essersi consultato, laddove fossero presenti, con gli altri colleghi della sua stessa sezione, procedere al cambio della stessa e procedere al giudizio. In tutte le mostre il giudice deve astenersi dal giudicare i soggetti nella cui scheda di ingabbio non siano contenute le indicazioni previste dal Regolamento Generale Mostre (nomenclatura del soggetto, varietà, mutazione e relativa categoria - anche mutazione non riconosciuta ufficiale -, nonché parentali per gli ibridi)."

LA SCHEDA DI INGABBIO È SCARICABILE DAL SITO **WWW.APACOASTI.IT**

COME RAGGIUNGERE LA MOSTRA CON L'AUTOSTRADA A21

Per chi proviene da **ALESSANDRIA** uscire al Casello di Felizzano e proseguire per Asti. Per chi proviene da **TORINO** uscire al Casello Asti Est e proseguire per Alessandria. Per chi proviene da **CUNEO** percorrere la Tangenziale di Asti e proseguire per Alessandria.

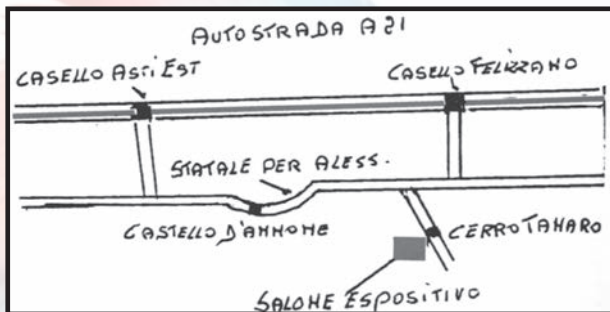

Allevamento Amatoriale **CERUTTI ENRICO**

CANARINO NERO COBALTO GIALLO

r.n.a. 9901



Via Canelli, 205
14050 CASSINASCO
Cell. 328 124 75 68

Allevamento Sportivo **Canarini BORDER** **Canali Vittorino**

ZM33



Via Graziani, 9
14100 ASTI
Cell. 338 2772391

Coppe - Targhe - Trofei

Targa in memoria di GIOVANNI BIAMINO a sorteggio tra tutti i soci A.P.A.C.O. partecipanti alla 71ª Mostra Ornitologica



PREMIO OFFERTO DAL CLUB ALLEVATORI NYMPHICUS HOLLANDICUS

Per il miglior soggetto a concorso

COPPA COMUNE DI CERRO TANARO

All'Associazione con maggior numero di soggetti esposti

COPPA COMUNITÀ COLLINARE VIA FULVIA

All'espositore che, con un minimo di 12 canarini di colore otterrà il maggior punteggio

COPPA A.P.A.C.O.

All'allevatore con maggior categorie di arricciati esposti

COPPA A.P.A.C.O.

All'allevatore con maggior categorie di canarini F.P.L.

COPPA A.P.A.C.O.

All'allevatore con maggior categorie di psittacidi esposti

COPPA A.P.A.C.O.

All'allevatore con maggior categorie di ondulati di colore

COPPA A.P.A.C.O.

All'allevatore con maggior categorie di ondulati di forma e posizione

COPPA A RICORDO DELL'AMICO UMBERTO DEBONI

All'allevatore con maggior numero di categorie di indigeni

COPPA A RICORDO DELL'AMICO SILVANO RAINERO

All'allevatore con maggior numero di categorie di esotici

COPPA A RICORDO DEL SOCIO AMBROGIO MARINO

All'allevatore con maggior numero di categorie di ibridi

ALTRI PREMI SARANNO ASSEGNATI A DISCREZIONE DELLA SOCIETÀ ORGANIZZATRICE

Per informazioni più dettagliate o per ricevere il depliant telefonare al

Sig. Monzeglio Maurizio - Cell. 339.42.86.877

Sig. Asinari Vittorio - Cell. 340.077.20.80

Allevamento amatoriale dell'ondulato australiano di colore

MILORDINI CARLO

r.n.a. 7TST

CAMPIONE DEL MONDO WBO CHIANCIANO 2022

CAMPIONE DEL MONDO WBO RODDENSTOCK 2024

CAMPIONE DEL MONDO COM PORTO 2025

Via Crevacuore, 14 - 14052 Calosso

Cell. 348 2264665

Email: carlomilordini@gmail.com



**LA TERRAZZA
AFFITTACAMERE**

Regione Palazzasso 36/5

Cantarana (AT)

houselaterrazza@gmail.com



+39 351 378 0768



house_laterrazza



La Terrazza Affitta Camere

Allevamento Canarini di
colore giallo mosaico

GIORGIO ROGGERO

r.n.a. 926 I



Via Nicola Coardi 115

Quarto d'Asti (AT)

Cell. 338 5707036

Colorificio
Punta Tinta

VERNICI PER EDILIZIA E INDUSTRIA
VENDITA CARTONGESSO

NOLEGGIAMO



TRANSIT CUSTOM
9 POSTI



TOURNEO 8 POSTI
PER INFORMAZIONI:

Tel.0141.092656 - 333.4442057



Vivai Pianta Roagna Matteo



- Pianta micorrizzate certificate per Tartufi neri e piante predisposte per Tartufo bianco
- Noccioli *Corylus avellana* "Tonda Gentile Trilobata" convenzionali e micorrizzati per scorzone, nero pregiato e uncinato
- Consulenza tecnica - Analisi del terreno
- Certificazione dell'Università degli studi di Perugia

PIANTE PER LA TARTUFICOLTURA

SCORZONE (*Tuber aestivum*)

- *Quercus pubescens* (Roverella) • *Quercus robur* (Farnia) • *Quercus cerris* (Cerro)

- *Ostrya carpinifolia* (Carpino nero) • Nocciolo domestico

NERO PREGIATO (*Tuber melanosporum*)

- *Quercus pubescens* (Roverella) • *Quercus robur* (Farnia) • *Ostrya carpinifolia* (Carpino nero) • *Quercus ilex* (Leccio) • Nocciolo domestico

UNCINATO

- *Quercus pubescens* (Roverella) • *Quercus robur* (Farnia) • Nocciolo domestico



Via Castello 22/B - Canove di Govone (CN) - Tel. 0173.58639
vivairoagna@yahoo.it – www.vivairoagna.it



Uffici e Stab.to: 10048 VINOVO (TO)
Via Moncalieri, 99/30 - Regione Tetti Cagliari
Tel. 011/9623460 - 011/9624198
Fax. 011/9624198
P.iva 10552420019
Mobile: (+39) 335 7174122
info@cmasrl.eu - www.cmasrl.eu
PEC: info@pec.cmasrl.eu





100%
VEGAN

SENZA
GLUTINE

HALAL

Prodotto certificato
Certified Product

SENZA
GLUTINE

HALAL

Prodotto certificato
Certified Product



Caramelle italiane

Bonelle e Rossana sono prodotte e garantite da FIDA,
storica azienda italiana che dal 1973 seleziona
materie prime di alta qualità per le sue caramelle.



www.fidacandies.it



PASTA & PIZZA



Scegli la tua pasta e abbinla il sugo che preferisci !!!

*Antipasti, Primi, Pizza,
Contorni e Dolci*

PRANZO di LAVORO
primo
secondo
contorno
acqua e Caffè
12€
SPECIALE



0141 1760190 - 389 1527684 - 335 6156616

degpastaepizza@gmail.com

C.so Alessandria 557, ASTI



14100 ASTI
Via Cavour, 112
Tel. 0141.450871
goldentruffle112@gmail.com

sdi USAL8PV
p.iva 01700550054

Allevamento sportivo
di **PIERGIORGIO
GAGLIARDI**

CANARINI LIPOCROMICI
A FATTORE ROSSO
R.N.A. 89VH



Via Principe Amedeo, 24
Montaldo Scarampi (AT)
Cell. 339 5979107

IL NUOVO CENTRO PIÙ VICINO A TE

Specializzato nella vendita di canarini, ondulini, esotici, pappagalli, fringillidi, ecc. Mangimi e attrezzature

Rivenditore delle
Principali marche

ORNITALIA
PRODUCT SERVICE

DOMUS MOLINARI

MANITOBA
La Qualità è nelle nostre voliere

CORSO SAVONA, 361 ASTI Cell. 392.10.61.870



SEGUICI SU FACEBOOK
Il Cardellino Mutato

E-mail: andrea.head@hotmail.it

Aperto dal Martedì al Sabato dalle 9.00
alle 13.00 e dalle 15.30 alle 19.00
Domenica dalle 9.00 alle 14.00



IL CARDELLINO Tutto per l'ornitologia

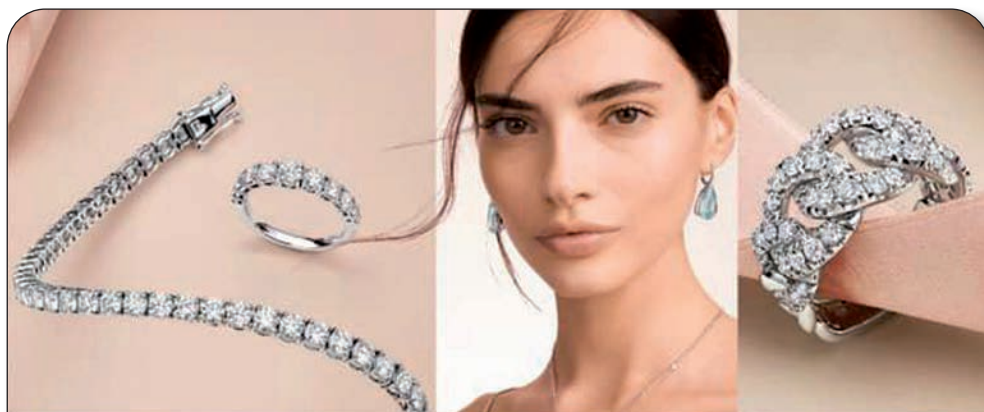

Gioielli ASTI

di PASSARINO e POLI

ASTI - Piazza Libertà 7 - Tel. 0141.59.47.76

MAURO MORANDO

CANARINI LIZARD



CASTAGNOLE LANZE (AT)
CELL. 351 6848606



PIZZERIA
CON CUCINA



PASTICCERIA
CAFFETTERIA

TRE

OFFICINA
DEL GUSTO

Strada per Asti, 36
Villanova d'Asti
Tel. +39 0141 1765887
info@treofficinadelgusto.it
www.treofficinadelgusto.it

f @treofficinadelgusto

Borgovit



Qualità e Sicurezza



SUPERGABBIA

Sistema modulare

per la formazione di gabbie, batterie e voliere mediante pannelli

SuperGabbia Borgovit

Sempre all'avanguardia e alla ricerca di nuovi ritrovati per il tuo allevamento la ditta Borgovit ha studiato e creato una nuova gabbia che vuole essere la soluzione per ogni tipo di allevamento.

Le sue dimensioni la rendono idonea per allevare tutte le specie di uccelli dall'esotico alla calopsita.

La costruzione in pannelli componibili facilita l'assemblaggio, il trasporto e la pulizia.

Grazie alla sua modularità si può sviluppare a decanda delle proprie esigenze in altezza, larghezza e profondità fino a raggiungere le dimensioni desiderate.

Moduli disponibili

Modulo 28 cm

Modulo 34 cm

Modulo 45 cm

Modulo 60 cm

Modulo 110 cm

SUPERGABBIA RB

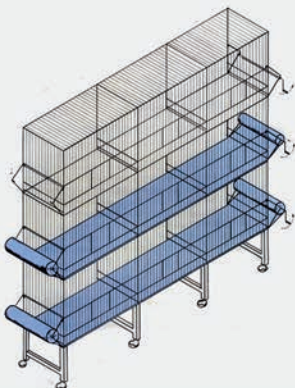

Esempi gabbie



Frontale A3 Parigino 4 Porte 2 Mangiatoie Interne

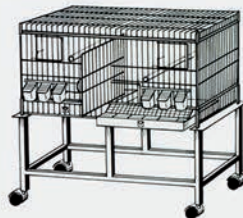

Frontale A4 4 Porte 6 Mangiatoie



Frontale A5 4 Porte 2 Mangiatoie Esterne Grandi

Borgovit Srl - via Roma, 48 - 22046 Merone (CO)
Tel. 031 650344 - Fax. 031 651419
www.borgovit.it - info@borgovit.it



Sede Legale: Via Molinera Lanza, 19 - 14013 MONALE (AT)

Pec: cestarimaurizio@pec.it

P.IVA 01048630055 - Cod. Fisc. CST MRZ 69T07 L219T

Sede Operativa: Reg. Case Bruciate, 8 - 14018 VILAFRANCA D'ASTI (AT)

Tel. / Fax 0141 94.30.62 - Cell. 337 24.49.94

E-mail: info@cestarisacchicarta.it - www.cestarisacchicarta.it

**ARTICOLI PER L'IMBALLAGGIO E IL CONFEZIONAMENTO
RAPPRESENTANTE MONDI INDUSTRIAL BAGS**

ALLEVAMENTO AMATORIALE

**DI CANARINI MELANINICI A FATTORE BIANCO E
GIALLO E LIPOCROMICI A FATTORE GIALLO**

R.N.A. 374Z



**2° CAMPIONE ITALIANO PARMA 2010
NERO OPALE FATTORE BIANCO
3° CAMPIONE ITALIANO RIMINI 2012
STAMM NERO OPALE FATTORE BIANCO
1° CLASSIFICATO MONDIALI NAPOLI 2023
STAMM AGATA OPALE GIALLO INTENSO
1° CLASSIFICATO MONDIALI NAPOLI 2023
STAMM BRUNO PASTELLO GIALLO INTENSO
3° CLASSIFICATO MONDIALE NAPOLI 2023
STAMM BRUNO OPALE GIALLO MOSAICO
CAMPIONATO ITALIANO LANCIANO 2023
3 STAMM BRUNO PASTELLO BRINATO GIALLO
3 STAMM BRUNO OPALE MOSAICO GIALLO FEMMINA
3 STAMM AGATA OPALE INTENSO GIALLO**

BRIGNOLO ANGELO

Via Rossini 8, San Damiano d'Asti - TEL. 338.7303350



chiuso il lunedì

Trattoria da Geppe

mangiare e dormire da Geppe

vini e cucina del territorio

Via Roma n. 2 - 14030 - Montemagno AT - Tel. +39 0141.63664
dageppe@libero.it - www.trattoriadageppe.it

PLURIPREMIATO
Allevamento Diamanti di Gould



aldo di maria

RNA 459M

Tel. 329 6465726

CAMPIONE ITALIANO
1986-1987-1988-1989
PLURICAMPIONE REGIONALE
CAMPIONE MONDIALE PORDENONE
CAMPIONE MONDIALE NAPOLI
2 SECONDI E 1 TERZO

IL FOCACCERE
& LA PASTICCERIA DI ALAIN

C.SO SAVONA 347 - ASTI 340.2953807

LA NOSTRA PANETERRIA
VI OFFRE PIZZA, FOCACCIA
E PIU' DI **30**
tipi di pane

KAMUT-CEREALI-SESAMO-SENZA SALE-INTEGRALE-SENZA LIEVITO.

SERVIZIO RINFRESCHI:
pasticcERIA fresca & secca
TORTE PER COMPLEANNI ED EVENTI
(POSSIBILITA' DI PERSONALIZZAZIONE
CON FOTO)



BUSSOLINO ROBERTO

SCAVI - DEMOLIZIONI - MOVIMENTO TERRA

Via Alfieri, 33 - 14010 S. Martino Alfieri

Tel. 0141.976254 - Cell. 338.2216562

Farmacia

DALCIELO dr.Francesca



fr.Portacomaro Stazione,70

14100 ASTI - tel.0141-296574

IMPRESA EDILE

BRIGNOLO LUCA

Via Salvo D'Acquisto, 16
14015 SAN DAMIANO D'ASTI

Tel. e Fax 0141/975418

Cell. 349.3836470

338.7303350



Automobili
TARABBIO

Automobili Tarabbio S.r.l.

Via F.lli Vicari 242 - 14054 Castagnole delle Lanze (AT)

Tel. 0141.878657

www.automobilitarabbio.it

ALLEVAMENTO SPORTIVO

DEL

CANARINO GLOSTER



MALVICINO BRUNO

Via Ciseri, 2 - Govone (CN)

Cell. 338 9214399

Allevamento Sportivo del **CANARINO DI COLORE** di Maurizio Monzeglio

r.n.a.ff10



rosso mosaico linea masch. linea femm.

rosso avorio rosa mosaico

rossi ala bianca - avorio ala bianca

cardinalini del Venezuela

CAMPIONE ITALIANO 2024

1 SING. rosso avorio brinato ali bianche

CAMPIONE MONDIALE 2025

1 SING. rosso avorio brinato ali bianche

Via Testa, 1 - 14031 Grana (AT) - Cell. 339.42.86.877 - E-mail: monzemauro@gmail.com



new

Raggio di Sole
NUTRIZIONE ANIMALE

Fly

UNICCO

COMPLETAMENTE COMPLETO

NUOVA LINEA DI PRODOTTI COMPLETI
PER UCCELLI GRANIVORI

come si utilizza?

MANTENIMENTO

UNICCO

PREPARAZIONE

UNICCO +
UNICCO EXTRA

passaggio progressivo
da Unicco a Unicco Extra

ALLEVAMENTO

UNICCO EXTRA +
GEMME WHITE BLEND

MUTA

UNICCO

Officina Negro s.n.c.



KOHLER



VENDITA E RIPARAZIONE

**motoseghe - attrezzi da giardino
gruppi elettrogeni**

Montegrosso d'Asti (AT)

Via XX Settembre 1

Tel. +39 0141 953088

Cell. +39 338 9564464

www.officinanegro.it

info@officinanegro.it

ALLEVAMENTO AMATORIALE

Serra Stefano

R.N.A. 92PL

Serra Mirko

R.N.A. 56VD



*ONDULATO AUSTRALIANO DI COLORE
AGAPORNIS FISCHERI e sue mutazioni
PSEPHOTUS HAEMATONOTUS orange*

Reg. Monsarinerio 54, 14041

Agliano Terme (AT) - Cell.: 3470532334

ste.serra@libero.it



RECUPERO METALLI

Poirino (TO) – Via Marocchi 150 – Tel: 011.9453850

FLOROVIVAISMO

Casto



**PIANTE E FIORI
PER IL GIARDINO
E L'ORTO**

C. so Langhe 4 (ss Asti - Alba)
Motta di Costigliole (AT)

Azienda Agricola

L'ISOLA DELLA CARNE

MACELLERIA DAL PRODUTTORE AL CONSUMATORE



www.lisoladellacarne.it

Mercoledì - Giovedì - Venerdì
8.30 - 12.30 / 15.00 - 19.00
Sabato 8.30 - 19.00 continuato

**Macelleria e gastronomia dal produttore
al consumatore - Solo carni di razza
Piemontese del nostro allevamento**

Isola d'Asti Frazione Repergo
Via Borio Castellazzo, 12 - Tel. 0141.958203

ALLEVAMENTO AMATORIALE

Pluricampione ITALIANO

Diamanti Mandarinini

Diamanti Codalunga

Diamanti di Gould

*Bonardi
Matteo*

RNA 069E

Sanfrè
Tel. 328.911.48.68



Garden Pregno snc

Corso Casale 277 - 14100 Asti

Tel. 0141 271655

Fax 0141476494

Cell. +39 338 3413334

www.gardenpregno.com
garden@pregno.it



Cantamessa s.n.c. di Meirano O. & C.



- *Servizio Catering*
- *Buffet aziendali*
 - *Pranzi*
 - *Cene*
 - *Colazioni di lavoro*
- *All Day Meeting Specialty Breaks*
- *Light breakfasts*
- *Brunch*
- *Lunch Selections*
- *Possibilità di contatti con location per manifestazioni all'aperto, matrimoni, battesimi, comunioni e cresime...*
- *Possibilità di noleggio: tavoli, sedie da interno ed esterno, ombrelloni*
 - *Preventivi e sopralluoghi gratuiti*



Sede legale: Via Castello, 7
12050 Canove di Govone



Uffici e laboratorio: Via Val Del Ponte, 2/D
12050 PRIOCCA

Tel. 0173 616004

Fax 0173 616914

E-mail: cantamessa.snc@libero.it



In Banca d'Alba le persone contano più dei numeri



13.848 Soci presenti all'Assemblea del 26 maggio 2013.



43.711 Soci sono molto più che un bel numero di bilancio.

Persone che si conoscono, s'incontrano, decidono.

Ecco perché qui nella nostra banca cresce la solidità,
cresce l'entusiasmo e crescono i numeri.

Perché qui ogni persona conta.



Al tuo fianco, sempre.

NOVITÀ

linea ornitologia

 **BIOLIVE**
healthy & natural products

GAMMA FITOESSENZIALI



METRIfitoDOL

L'EFFICACIA DEI PRODOTTI
CHEMIFARMA ORA
FORMULATI AL NATURALE



L'olio essenziale
di *Allium Sativum*, riconosciuto per
le sue attività PROTOZOARIE,
è attivo nei confronti
dei **PROTOZOI FLAGELLATI**

RICHIEDI IL NOSTRO
PROGRAMMA COMPLETO CON
I PROTOCOLLI CONSIGLIATI



 **chemifarma** S.p.A.
INDUSTRIA FARMACEUTICA VETERINARIA

CONTATTACI per MAGGIORI INFORMAZIONI
tel. +39 0543 796464 - e-mail: marketing@chemifarma.it