F.O.I.

ASSOCIAZIONE PROVINCIALE AMATORI E CULTORI DI ORNITOLOGIA

16° CAMPIONATO INTERREGIONALE

PIEMONTE - VALLE D'AOSTA - LIGURIA

6 - 7 - 8 - 9 - 10 NOVEMBRE 2024

CERRO TANARO (ASTI)
C.so Vittorio Emanuele
Aula polivalente
(c/o palestra comunale)
Uscite casello Asti Est e casello di Felizzano

www.apacoasti.it

UNIONE DI COMUNI

VIA FVLVIA

Comunità Collinare

L'Unione di Comuni "Comunità Collinare VIA FULVIA" e l'Amministrazione Comunale di Cerro Tanaro hanno l'onore di ospitare il 16° Campionato Interregionale Piemonte - Valle d'Aosta - Liguria. Il territorio dei nostri comuni contempla aree di notevole rilevanza ambientale: dal Parco Naturale Regionale al Verneto di Rocchetta Tanaro; all'oasi del Bosco del Lago di Castello di Annone, al sentiero della Poiana che si snoda sulla collina di Masio; zone naturalistiche dove hanno ritrovato dimora antiche e nuove specie di flora e fauna. L'attenzione che rivolgiamo alla nostra terra ed alla qualità della vita nella nostra campagna è la stessa con la quale accogliamo questa Mostra dove l'esposizione di centinaia di pregiate specie di canarini è occasione di conoscenze e scambi sia sotto il profilo tecnico-professionale che relazionale tra persone provenienti da luoghi diversi. Nello stesso tempo è motivo per dare visibilità e giusta importanza - al di fuori del circuito degli amatori - ad una passione che in molti coltivano anche nella nostra comunità. Auguriamo quindi che per questa manifestazione ornitologica possa contare su una buona partecipazione degli espositori ed una affluenza di pubblico che possa scoprire o approfondire la conoscenza di un piccolo ma composito mondo di volatili.

Il Presidente dell'Unione Collinare VIA FULVIA
Valter Valfré

Per l'Amministrazione Comunale di Cerro Tanaro
il Sindaco *Mauro Malaga*

Saluto del Presidente

A nome personale e di tutta l'A.P.A.C.O. porgo il più caloroso benvenuto e di augurio a tutti gli allevatori che parteciperanno alla 70ª Mostra Ornitologica abbinata quest'anno al **16° Campionato Interregionale del Piemonte - Valle d'Aosta - Liguria.** Il mio ringraziamento va a tutti coloro che hanno dato il loro sostegno: inserzionisti, enti, ditte private e in particolare all'Amministrazione Comunale di Cerro Tanaro per la concessione dei locali espositivi. Un grazie particolare lo rivolgo al gentilissimo Giovanni Nisticò che si è offerto di aiutare nell'organizzazione in rappresentanza del Raggruppamento Ligure. Ringrazio anche tutti i Soci A.P.A.C.O. per l'impegno che dimostrano sempre in questa manifestazione, le Autorità che ci onorano con la loro presenza, i visitatori e tutti coloro che collaborano alla buona riuscita della manifestazione.

IL PRESIDENTE
Malvicino Bruno

Iscrivetevi all'A.P.A.C.O.

Sono aperte le iscrizioni anno 2025

ASSOCIAZIONE PROV. AMATORI E CULTORI DI ORNITOLOGIA - ASTI -
A.P.A.C.O. ASTI

Visitate il nostro sito
www.apacoasti.it
troverete tutte le risposte
alle vostre domande

Assi Consult
ASSICURAZIONI

ASTI - via Fontana 5/7 tel. 0141/592204-532513-531132
corso Alessandria 563 tel. 0141/592204-532513-531132
NIZZA MONFERRATO - viale Partigiani 27 tel. 0141/793173-721834
CANELLI - viale Risorgimento 31 tel. 0141/824862
ACQUI TERME - via Don Bosco 11 tel. 0144/322323
SAN DAMIANO D'ASTI - via Garibaldi tel. 347/0060485
MONTEGROSSO D'ASTI - piazza Roero tel. 333/2813644

info@assifgp.it

Programma

MERCOLEDÌ 6 NOVEMBRE 2024

Ingabbio dalle ore 9,00 alle ore 21,00

GIOVEDÌ 7 NOVEMBRE 2024

A disposizione del Comitato Organizzatore

VENERDÌ 8 NOVEMBRE 2024

Giudizio dalle ore 8,00 fino a esaurimento soggetti

SABATO 9 NOVEMBRE 2024

Ore 15,00 - Inaugurazione e apertura al pubblico

DOMENICA 10 NOVEMBRE 2024

Ore 9,00 - APERTURA AL PUBBLICO

Ore 15,30 - PREMIAZIONE

Ore 16,30 - CHIUSURA MOSTRA

DURANTE LA MOSTRA, PREDISPOSTO SERVIZIO BAR E TAVOLA CALDA

Categorie a concorso

1. Canarini di forma e posizione arricciati
2. Canarini di forma e posizione lisci
3. Canarini di colore
4. Ondulati - Agapornis e psittacidi
5. E.F.I.

Comitato Organizzatore

Presidente R.A.R.O. OMPEO EUGENIO

Presidente A.P.A.C.O. MALVICINO BRUNO

Vice Presidente MONZEGLIO MAURIZIO

Direttore Mostra MONZEGLIO MAURIZIO

Segreteria ASINARI VITTORIO, TARTARA CAMILLA, CASELLI VALENTINA, BADELLA ANNA

Responsabili di Settore

FORMA - POSIZIONE ARRICCIATI:
CANALI VITTORINO - RUSCONI RENATO

FORMA - POSIZIONE LISCI:
MALVICINO BRUNO - CANALI VITTORINO

COLORE:
BRIGNOLO ANGELO - MASSASSO PIER LUIGI
MONZEGLIO MAURIZIO

E.F.I.:
BATTISTON PAOLO - BONARDI MATTEO
DIMARIA ALDO - ROGGERO GIORGIO

ONDULATI E PSITTACIDI:
ASINARI VITTORIO - MILORDINI CARLO
BISCO WALTER - TARTARA CAMILLA

Servizio veterinario dott. Alberto Bonino

GIAMPAOLO
GP
PASTICCERIA

PASTICCERIA - CAFFÈ
Via Pierino Belli, 39 - Tel. 0173 - 363749 - ALBA (CN)

BAR CENTRO
TRATTORIA

GAETANO
VI ASPETTA TUTTI I GIORNI DALLE 7,30 ALLE 24

Aperitivi, pranzi di lavoro, paella... e non solo

VIA V. EMANUELE, 34 - CERRO TANARO (AT) - TEL. 0141 409154

Zoolandia
Alba

LA CASA DEGLI ANIMALI E DEL GIARDINAGGIO

ORNITOLOGIA PROFESSIONALE

Alimenti per tutti gli animali

Miscele canarini
BONUS - MANITOBA

Pastoncino
DOLCE FORNO - RAF

Prodotti
FORMEVET

Gabbie
DOMUS

C.so Canale 20/A
Guarene - Fraz. Racca
Tel. 0173.286797
www.zoolandiaalba.it

CALISSANO LUIGI

RNA 7136 - Rosso mosaico
Nero pastello ali grigie rosso mosaico

3° Campione mondiale Bari 2014
Nero pastello ali grigie rosso mosaico

Campione italiano 2014
Nero pastello ali grigie rosso mosaico

Campione italiano 2019
Nero pastello ali grigie rosso mosaico STAMM

2° Campione mondiale Napoli 2023
Nero pastello ali grigie rosso mosaico femmine STAMM

1° Campione italiano 2023 (Lanciano)
Nero pastello ali grigie rosso mosaico maschio SING

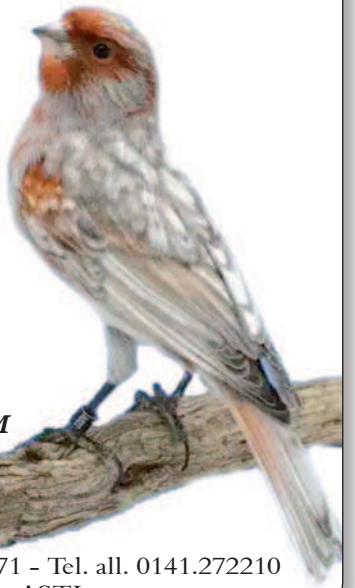

Abit.: Via P. Grandi 22 (AT) - Tel. abit. 0141.530571 - Tel. all. 0141.272210
Allevamento: Quarto d'Asti 310 - ASTI

Cantina Sociale di Castagnole Monferrato

Fondata nel 1954

PRODUZIONE VINI DOC:

Barbera d'Asti, Barbera del Monferrato,
Grignolino d'Asti, Ruché di Castagnole M.to

I visitatori sono nostri graditi ospiti per una degustazione

Via XX Settembre, 64 - CASTAGNOLE MONFERRATO
Tel. 0141/29.21.31

CALISSANO GIUSEPPE

RNA FU32

Giallo mosaico / Nero pastello ali grigie giallo mosaico

CAMPIONE INTERNAZIONALE

CAMPIONE ITALIANO 2015 GIALLO MOSAICO
CAMPIONE ITALIANO 2016
NERO PASTELLO ALI GRIGIE GIALLO MOSAICO STAMM

CAMPIONE MONDIALE 2018
NERO PASTELLO ALI GRIGIE GIALLO MOSAICO SINGOLO

CAMPIONE ITALIANO 2018
1° STAMM NERO PASTELLO ALA GRIGIA MOSAICO GIALLO M.
1° SING. NERO PASTELLO ALA GRIGIA MOSAICO GIALLO M.
1° SING. NERO PASTELLO ALA GRIGIA MOSAICO GIALLO F.
3° SING. GIALLO MOSAICO MASCHIO - BARI (ITALIANI) 2019

CAMPIONE MONDIALE 2018
1° SING. NERO PASTELLO ALA GRIGIA MOSAICO GIALLO M.
1° SING. NERO PASTELLO ALA GRIGIA MOSAICO GIALLO F.

CAMPIONE MONDIALE NAPOLI 2023
1° NERO PASTELLO ALA GRIGIA MOSAICO GIALLO M.
2° NERO PASTELLO ALA GRIGIA MOSAICO GIALLO M.
3° NERO PASTELLO ALA GRIGIA MOSAICO GIALLO M.
3° NERO PASTELLO ALA GRIGIA MOSAICO GIALLO F.

CAMPIONE ITALIANO LANCIANO 2023
1° SING. NERO PASTELLO ALA GRIGIA MOSAICO GIALLO F.
2° STAMM NERO PASTELLO ALA GRIGIA MOSAICO GIALLO M.

Abit.: C.so Milano, 32 - 14100 (AT) - Cell. 349 8501625

L'ISOLA FIORITA

Manutenzione e
Creazione Giardini

Massasso P. & C.

320 3737697 - 338 9694071
0141 958708

Premiato Allevamento Amatoriale

MAGLIANO GUIDO

R.N.A. 733U

Canarini Lipocromici
a fattore rosso

Via Cristoforo Colombo 17
12040 Corneliano d'Alba
Cell. 333 7347732

AlpiZoo

TOP QUALITY FEED

ANIMALI, MANGIMI E ATTREZZATURE

Via Marene 74, Fossano - 0172 691418

CENTRO ORNITOLOGICO SPECIALIZZATO

ORNITALIA PRODUCT SERVICE

MANITOBA La Qualità è nella nostra natura

chemifarma S.p.A. INDUSTRIA FARMACEUTICA VETERINARIA

Cliffi

Raggio di Sole NUTRIZIONE ANIMALE

VERSELE-LAGA YOUR BEST CHOICE

Formevet

2GR

WISBROEK

Famaarco

Allevamento Sportivo del
Canarino Lipocromico a fattore rosso e melaninici
47 TITOLI DI CAMPIONE MONDIALE
INNUMEREVOLI TITOLI DI CAMPIONE ITALIANO

SENSIBILE FRANCO

R.N.A. FO98

Via Cadorna, 69 - 12051 Alba - Cell. 338.48 63 724

Bar "Il Caffè" s.n.c.
di Galardo Stefania, Muscillo Pasquale & C.
Via C. Graziani, 20 - 14100 ASTI
Tel. 0141 21.62.36

CENTRO ZOOTECNICO

Centro Zootecnico di Vignati Gianluca & C. Snc.

Via L. Da Vinci, 36 - 27026 Garlasco (PV)
- Tel. 0382 82 04 35 -

Tutto per il petfood e l'ornitologia

DISPONIBILI LE SEGUENTI MARCHE

Fran Pet - Pineta Zootecnici - Quiko
Cedè - Coprosemel - Manitoba - Ornitalia
Versele Laga - Ital Mix - Chemevit
Chemifarma - Happy Bird Metodo
Pantex Holland Dr. Coutel - Beaphar
STA Soluzioni - Sisal Fibre - Domus Molinari
Pastone S. Michele - All Pet - L.O.R.
Birds Planet - Raggio di Sole
Nekton - Formenti - Green Animal
Pastoni Centro Zootecnico e misti particolari

Vasto assortimento di uccelli allevati dai migliori allevatori italiani ed esteri

PRESENTE IN MOSTRA

Il Centro Zootecnico di Garlasco
è aperto tutti i giorni dalle 8.30 alle 12.30 e dalle 15.00 all19.30.
Siamo chiusi il lunedì mattina.
La domenica mattina siamo aperti tranne nei mesi di luglio e agosto.

www.centrozootecnico.it - E-mail: info@centrozootecnico.it

Rainero Hotel

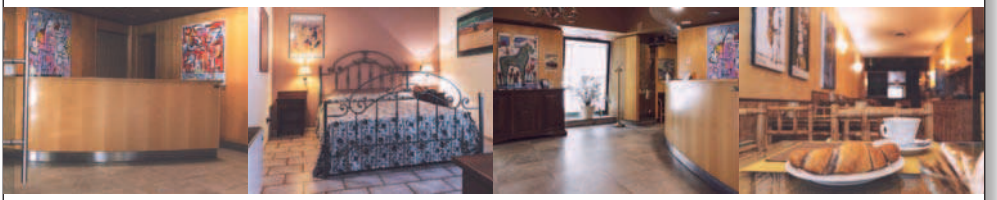

Via Cavour, 85 - 14100 Asti - Tel. +39 0141 353866
info@hotelrainero.com - amministrazione@hotelrainero.com

Alfieri Specialità Alimentari S.r.l.

Alfieri
SPECIALITÀ ALIMENTARI

SEDE OPERATIVA:
C.so Marconi, 10/E 12050 Magliano Alfieri (CN)
Tel.: 0173.66457 - Fax: 0173.266898
www.alfierialimentari.it
info@alfierialimentari.com

Vittoria Assicurazioni

AGENZIA di ASTI

I. ASS. DI IANNUZZI ALESSANDRO

CORSO ALFIERI 130 - 14100 ASTI

CARROZZERIA GT

Giuseppe Torresan
338 172 28 53

CARROZZERIA GT di Torresan Giuseppe
carrozzeriagt2019@gmail.com
Strada Provinciale 457 n. 34 - 14033 Castell'Alfero (AT)

Officina Negro s.n.c.

efco · NIBBI · STIHL · VIKING · KOHLER · MOSA · LOMBARDINI A KOHLER COMPANY

VENDITA E RIPARAZIONE
motoseghe - attrezzi da giardino
gruppi elettrogeni

Montegrosso d'Asti (AT)
Via XX Settembre 1
Tel. +39 0141 953088
Cell. +39 338 9564464

www.officinanegro.it
info@officinanegro.it

Allevamento Amatoriale di

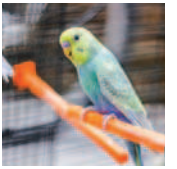

GIUSEPPE MILIONE
RNA 39NN

STEFANO MILIONE
RNA 95TE

ONDULATI DI COLORE E ONDULATI INGLESI

MONDIALE ONDULATO DI COLORE
MATOSINHOS 2016
1° GRIGIO VERDE - 1° ALA CHIARA -
2° VERDE

MOMBERCELLI (AT) Cell. +39 348 5296490

TORNERIA VILLAFRANCHESE s.n.c.

Responsabile produzione: Tartara Gigi 338 48.40.850

Reg. Millefiori, 22 - 14010 CANTARANA D'ASTI
Telef. 0141 94.32.50 - Fax 0141 94.23.72
E-mail: info@torneriavillafranchese.it
www.lavorazionimeccanichepesanti.it

BONA
GIARDINO E AGRICOLTURA

BONA
TUTTO PER TUTTI GLI ANIMALI

mangimi, integratori, gabbie, accessori, giochi, guinzaglieria, antiparassitari, concimi, terricci, piante e piantini, sementi, accessori vari

Via L. Perosi 20 - 14100 ASTI - Tel. 0141.214342

Categorie Campionato Interregionale 2024

Stamm		Singoli
SEZIONE D - CANARINI DI COLORE		
LIPOCROMICI		
D1	INTENSO GIALLO	D2
D3	INTENSO GIALLO ALI BIANCHE	D4
D5	BRINATO GIALLO	D6
D7	BRINATO GIALLO ALI BIANCHE	D8
D9	MOSAICO GIALLO MASCHIO	D10
D11	MOSAICO GIALLO FEMMINA	D12
D13	INTENSO GIALLO AVORIO	D14
D15	INTENSO GIALLO AVORIO ALI BIANCHE	D16
D17	BRINATO GIALLO AVORIO	D18
D19	BRINATO GIALLO AVORIO ALI BIANCHE	D20
D21	MOSAICO GIALLO AVORIO MASCHIO	D22
D23	MOSAICO GIALLO AVORIO FEMMINA	D24
D25	INTENSO BECCO GIALLO	D26
D27	BRINATO BECCO GIALLO	D28
D29	INTENSO ROSSO	D30
D31	INTENSO ROSSO ALI BIANCHE	D32
D33	BRINATO ROSSO	D34
D35	BRINATO ROSSO ALI BIANCHE	D36
D37	MOSAICO ROSSO MASCHIO	D38
D39	MOSAICO ROSSO FEMMINA	D40
D41	INTENSO ROSSO AVORIO	D42
D43	INTENSO ROSSO AVORIO ALI BIANCHE	D44
D45	BRINATO ROSSO AVORIO	D46
D47	BRINATO ROSSO AVORIO ALI BIANCHE	D48
D49	MOSAICO ROSSO AVORIO MASCHIO	D50
D51	MOSAICO ROSSO AVORIO FEMMINA	D52
D53	INTENSO URUCUM (1)	D54
D55	BRINATO URUCUM (1)	D56
D57	BIANCO DOMINANTE	D58
D59	BIANCO	D60
D61	INTENSO LUTINO/LUTINO AVORIO	D62
D63	BRINATO LUTINO/LUTINO AVORIO	D64
D65	MOSAICO LUTINO/LUTINO AVORIO	D66
D67	INTENSO LUTINO BECCO GIALLO (1)	D68
D69	BRINATO LUTINO BECCO GIALLO(1)	D70
D71	INTENSO RUBINO/RUBINO AVORIO	D72
D73	BRINATO RUBINO/RUBINO AVORIO	D74
D75	MOSAICO RUBINO/RUBINO AVORIO	D76
D77	INTENSO RUBINO URUCUM(1)	D78
D79	BRINATO RUBINO URUCUM(1)	D80
D81	ALBINO	D82

(1) Comprende ala colorata e ala bianca. Sono esclusi i giallo avorio e i rosso avorio in quanto necessitano di approfondimenti e pertanto non sono ammessi a concorso

Stamm		Singoli
MELANINICI		
D101	NERO INTENSO GIALLO	D102
D103	NERO BRINATO GIALLO	D104
D105	NERO MOSAICO GIALLO MASCHIO	D106
D107	NERO MOSAICO GIALLO FEMMINA	D108
D109	NERO INTENSO GIALLO AVORIO	D110
D111	NERO BRINATO GIALLO AVORIO	D112
D113	NERO MOSAICO GIALLO AVORIO MASCHIO	D114
D115	NERO MOSAICO GIALLO AVORIO FEMMINA	D116
D117	NERO INTENSO ROSSO	D118
D119	NERO BRINATO ROSSO	D120
D121	NERO MOSAICO ROSSO MASCHIO	D122
D123	NERO MOSAICO ROSSO FEMMINA	D124
D125	NERO INTENSO ROSSO AVORIO	D126
D127	NERO BRINATO ROSSO AVORIO	D128
D129	NERO MOSAICO ROSSO AVORIO MASCHIO	D130
D131	NERO MOSAICO ROSSO AVORIO FEMMINA	D132
D133	NERO BIANCO E BIANCO DOMINANTE	D134
D135	BRUNO INTENSO GIALLO	D136
D137	BRUNO BRINATO GIALLO	D138
D139	BRUNO MOSAICO GIALLO MASCHIO	D140
D141	BRUNO MOSAICO GIALLO FEMMINA	D142
D143	BRUNO INTENSO GIALLO AVORIO	D144
D145	BRUNO BRINATO GIALLO AVORIO	D146
D147	BRUNO MOSAICO GIALLO AVORIO MASCHIO	D148
D149	BRUNO MOSAICO GIALLO AVORIO FEMMINA	D150
D151	BRUNO INTENSO ROSSO	D152
D153	BRUNO BRINATO ROSSO	D154
D155	BRUNO MOSAICO ROSSO MASCHIO	D156
D157	BRUNO MOSAICO ROSSO FEMMINA	D158
D159	BRUNO INTENSO ROSSO AVORIO	D160
D161	BRUNO BRINATO ROSSO AVORIO	D162
D163	BRUNO MOSAICO ROSSO AVORIO MASCHIO	D164
D165	BRUNO MOSAICO ROSSO AVORIO FEMMINA	D166
D167	BRUNO BIANCO E BIANCO DOMINANTE	D168
D169	AGATA INTENSO GIALLO	D170
D171	AGATA BRINATO GIALLO	D172
D173	AGATA MOSAICO GIALLO MASCHIO	D174
D175	AGATA MOSAICO GIALLO FEMMINA	D176
D177	AGATA INTENSO GIALLO AVORIO	D178
D179	AGATA BRINATO GIALLO AVORIO	D180
D181	AGATA MOSAICO GIALLO AVORIO MASCHIO	D182
D183	AGATA MOSAICO GIALLO AVORIO FEMMINA	D184
D185	AGATA INTENSO ROSSO	D186
D187	AGATA BRINATO ROSSO	D188
D189	AGATA MOSAICO ROSSO MASCHIO	D190
D191	AGATA MOSAICO ROSSO FEMMINA	D192
D193	AGATA INTENSO ROSSO AVORIO	D194
D195	AGATA BRINATO ROSSO AVORIO	D196
D197	AGATA MOSAICO ROSSO AVORIO MASCHIO	D198
D199	AGATA MOSAICO ROSSO AVORIO FEMMINA	D200

Stamm		Singoli
D201	AGATA BIANCO E BIANCO DOMINANTE	D202
D203	ISABELLA INTENSO GIALLO	D204
D205	ISABELLA BRINATO GIALLO	D206
D207	ISABELLA MOSAICO GIALLO MASCHIO	D208
D209	ISABELLA MOSAICO GIALLO FEMMINA	D210
D211	ISABELLA INTENSO GIALLO AVORIO	D212
D213	ISABELLA BRINATO GIALLO AVORIO	D214
D215	ISABELLA MOSAICO GIALLO AVORIO MASCHIO	D216
D217	ISABELLA MOSAICO GIALLO AVORIO FEMMINA	D218
D219	ISABELLA INTENSO ROSSO	D220
D221	ISABELLA BRINATO ROSSO	D222
D223	ISABELLA MOSAICO ROSSO MASCHIO	D224
D225	ISABELLA MOSAICO ROSSO FEMMINA	D226
D227	ISABELLA INTENSO ROSSO AVORIO	D228
D229	ISABELLA BRINATO ROSSO AVORIO	D230
D231	ISABELLA MOSAICO ROSSO AVORIO MASCHIO	D232
D233	ISABELLA MOSAICO ROSSO AVORIO FEMMINA	D234
D235	ISABELLA BIANCO E BIANCO DOMINANTE	D236
D237	NERO PAST. INTENSO GIALLO E GIALLO AVORIO	D238
D239	NERO PAST. BRINATO GIALLO E GIALLO AVORIO	D240
D241	NERO PAST. MOS. GIALLO E GIALLO AVORIO M.	D242
D243	NERO PAST. MOS. GIALLO E GIALLO AVORIO F.	D244
D245	NERO PAST. INTENSO ROSSO E ROSSO AVORIO	D246
D247	NERO PAST. BRINATO ROSSO E ROSSO AVORIO	D248
D249	NERO PAST. MOS. ROSSO E ROSSO AVORIO M.	D250
D251	NERO PAST. MOSAICO ROSSO E ROSSO AVORIO F.	D252
D253	NERO PASTELLO BIANCO E BIANCO DOMINANTE	D254
D255	NERO PAST. ALI GRIGIE INT. GIALLO E GIALLO AV.	D256
D257	NERO PAST. ALI GRIGIE BRIN. GIALLO E GIALLO AV.	D258
D259	NERO PASTELLO ALI GRIGIE MOSAICO GIALLO E GIALLO AVORIO M.	D260
D261	NERO PASTELLO ALI GRIGIE MOSAICO GIALLO E GIALLO AVORIO F.	D262
D263	NERO PASTELLO ALI GRIGIE INTENSO ROSSO E ROSSO AVORIO	D264
D265	NERO PASTELLO ALI GRIGIE BRINATO ROSSO E ROSSO AVORIO	D266
D267	NERO PASTELLO ALI GRIGIE MOSAICO ROSSO E ROSSO AVORIO M.	D268
D269	NERO PASTELLO ALI GRIGIE MOSAICO ROSSO E ROSSO AVORIO F.	D270
D271	NERO PASTELLO ALI GRIGIE BIANCO E BIANCO DOMINANTE	D272
D273	BRUNO PAST. INTENSO GIALLO E GIALLO AVORIO	D274
D275	BRUNO PAST. BRINATO GIALLO E GIALLO AVORIO	D276
D277	BRUNO PAST. MOS. GIALLO E GIALLO AVORIO M.	D278
D279	BRUNO PAST. MOS. GIALLO E GIALLO AVORIO F.	D280
D281	BRUNO PAST. INTENSO ROSSO E ROSSO AVORIO	D282
D283	BRUNO PAST. BRINATO ROSSO E ROSSO AVORIO	D284
D285	BRUNO PAST. MOS. ROSSO E ROSSO AVORIO M.	D286
D287	BRUNO PAST. MOS. ROSSO E ROSSO AVORIO F.	D288
D289	BRUNO PASTELLO BIANCO E BIANCO DOMINANTE	D290
D291	AGATA PAST. INTENSO GIALLO E GIALLO AVORIO	D292
D293	AGATA PAST. BRINATO GIALLO E GIALLO AVORIO	D294
D295	AGATA PAST. MOSAICO GIALLO E GIALLO AVORIO M.	D296
D297	AGATA PAST. MOSAICO GIALLO E GIALLO AVORIO F.	D298
D299	AGATA PAST. INTENSO ROSSO E ROSSO AVORIO	D300

Stamm		Singoli
D301	AGATA PAST. BRINATO ROSSO E ROSSO AVORIO	D302
D303	AGATA PAST. MOS. ROSSO E ROSSO AVORIO M.	D304
D305	AGATA PAST. MOS. ROSSO E ROSSO AVORIO F.	D306
D307	AGATA PAST. BIANCO E BIANCO DOMINANTE	D308
D309	ISABELLA PAST. INTENSO GIALLO E GIALLO AVORIO	D310
D311	ISABELLA PAST. BRINATO GIALLO E GIALLO AVORIO	D312
D313	ISABELLA PAST. MOS. GIALLO E GIALLO AVORIO M.	D314
D315	ISABELLA PAST. MOS. GIALLO E GIALLO AVORIO F.	D316
D317	ISABELLA PASTELLO INT. ROSSO E ROSSO AVORIO	D318
D319	ISABELLA PAST. BRINATO ROSSO E ROSSO AVORIO	D320
D321	ISABELLA PAST. MOS. ROSSO E ROSSO AVORIO M.	D322
D323	ISABELLA PAST. MOS. ROSSO E ROSSO AVORIO F.	D324
D325	ISABELLA PAST. BIANCO E BIANCO DOMINANTE	D326
D327	NERO OPALE INTENSO GIALLO E GIALLO AVORIO	D328
D329	NERO OPALE BRINATO GIALLO E GIALLO AVORIO	D330
D331	NERO OPALE MOS. GIALLO E GIALLO AVORIO M.	D332
D333	NERO OPALE MOS. GIALLO E GIALLO AVORIO F.	D334
D335	NERO OPALE INTENSO ROSSO E ROSSO AVORIO	D336
D337	NERO OPALE BRINATO ROSSO E ROSSO AVORIO	D338
D339	NERO OPALE MOS. ROSSO E ROSSO AVORIO M.	D340
D341	NERO OPALE MOS. ROSSO E ROSSO AVORIO F.	D342
D343	NERO OPALE BIANCO E BIANCO DOMINANTE	D344
D345	BRUNO OPALE INT. GIALLO E GIALLO AVORIO	D346
D347	BRUNO OPALE BRIN. GIALLO E GIALLO AVORIO	D348
D349	BRUNO OPALE MOS. GIALLO E GIALLO AVORIO M.	D350
D351	BRUNO OPALE MOS. GIALLO E GIALLO AVORIO F.	D352
D353	BRUNO OPALE INT. ROSSO E ROSSO AVORIO	D354
D355	BRUNO OPALE BRIN. ROSSO E ROSSO AVORIO	D356
D357	BRUNO OPALE MOS. ROSSO E ROSSO AVORIO M.	D358
D359	BRUNO OPALE MOS. ROSSO E ROSSO AVORIO F.	D360
D361	BRUNO OPALE BIANCO E BIANCO DOMINANTE	D362
D363	AGATA OPALE INT. GIALLO E GIALLO AVORIO	D364
D365	AGATA OPALE BRIN. GIALLO E GIALLO AVORIO	D366
D367	AGATA OPALE MOS. GIALLO E GIALLO AVORIO M.	D368
D369	AGATA OPALE MOS. GIALLO E GIALLO AVORIO F.	D370
D371	AGATA OPALE INT. ROSSO E ROSSO AVORIO	D372
D373	AGATA OPALE BRIN. ROSSO E ROSSO AVORIO	D374
D375	AGATA OPALE MOS. ROSSO E ROSSO AVORIO M.	D376
D377	AGATA OPALE MOS. ROSSO E ROSSO AVORIO F.	D378
D379	AGATA OPALE BIANCO E BIANCO DOMINANTE	D380
D381	ISABELLA OPALE INT. GIALLO E GIALLO AVORIO	D382
D383	ISABELLA OPALE INT. GIALLO E GIALLO AVORIO	D384
D385	ISABELLA OPALE MOS. GIALLO E GIALLO AVORIO M.	D386
D387	ISABELLA OPALE MOS. GIALLO E GIALLO AVORIO F.	D388
D389	ISABELLA OPALE INT. ROSSO E ROSSO AVORIO	D390
D391	ISABELLA OPALE BRIN. ROSSO E ROSSO AVORIO	D392
D393	ISABELLA OPALE MOS. ROSSO E ROSSO AVORIO M.	D394
D395	ISABELLA OPALE MOS. ROSSO E ROSSO AVORIO F.	D396
D397	ISABELLA OPALE BIANCO E BIANCO DOMINANTE	D398
D399	PHAEO INTENSO GIALLO E GIALLO AVORIO	D400
D401	PHAEO BRINATO GIALLO E GIALLO AVORIO	D402
D403	PHAEO MOSAICO GIALLO E GIALLO AVORIO M.	D404
D405	PHAEO MOSAICO GIALLO E GIALLO AVORIO F.	D406
D407	PHAEO INTENSO ROSSO E ROSSO AVORIO	D408
D409	PHAEO BRINATO ROSSO E ROSSO AVORIO	D410
D411	PHAEO MOSAICO ROSSO E ROSSO AVORIO M.	D412
D413	PHAEO MOSAICO ROSSO E ROSSO AVORIO F.	D414

Stamm		Singoli
D415	PHAEO BIANCO E BIANCO DOMINANTE	D416
D417	SATINE' INTENSO GIALLO E GIALLO AVORIO	D418
D419	SATINE' BRINATO GIALLO E GIALLO AVORIO	D420
D421	SATINE' MOSAICO GIALLO E GIALLO AVORIO M.	D422
D423	SATINE' MOSAICO GIALLO E GIALLO AVORIO F.	D424
D425	SATINE' INTENSO ROSSO E ROSSO AVORIO	D426
D427	SATINE' BRINATO ROSSO E ROSSO AVORIO	D428
D429	SATINE' MOSAICO ROSSO E ROSSO AVORIO M.	D430
D431	SATINE' MOSAICO ROSSO E ROSSO AVORIO F.	D432
D433	SATINE' BIANCO E BIANCO DOMINANTE	D434
D435	NERO TOPAZIO INT. GIALLO E GIALLO AVORIO	D436
D437	NERO TOPAZIO BRIN. GIALLO E GIALLO AVORIO	D438
D439	NERO TOPAZIO MOS. GIALLO E GIALLO AVORIO M.	D440
D441	NERO TOPAZIO MOS. GIALLO E GIALLO AVORIO F.	D442
D443	NERO TOPAZIO INT. ROSSO E ROSSO AVORIO	D444
D445	NERO TOPAZIO BRIN. ROSSO E ROSSO AVORIO	D446
D447	NERO TOPAZIO MOS. ROSSO E ROSSO AVORIO M.	D448
D449	NERO TOPAZIO MOS. ROSSO E ROSSO AVORIO F.	D450
D451	NERO TOPAZIO BIANCO E BIANCO DOMINANTE	D452
D453	BRUNO TOPAZIO INT. GIALLO E GIALLO AVORIO	D454
D455	BRUNO TOPAZIO BRIN. GIALLO E GIALLO AVORIO	D456
D457	BRUNO TOPAZ. MOS. GIALLO E GIALLO AVORIO M.	D458
D459	BRUNO TOPAZ. MOS. GIALLO E GIALLO AVORIO F.	D460
D461	BRUNO TOPAZIO INT. ROSSO E ROSSO AVORIO	D462
D463	BRUNO TOPAZIO BRIN. ROSSO E ROSSO AVORIO	D464
D465	BRUNO TOPAZ. MOS. ROSSO E ROSSO AVORIO M.	D466
D467	BRUNO TOPAZIO MOS. ROSSO E ROSSO AVORIO F.	D468
D469	BRUNO TOPAZIO BIANCO E BIANCO DOMINANTE	D470
D471	AGATA TOPAZIO INT. GIALLO E GIALLO AVORIO	D472
D473	AGATA TOPAZIO BRIN. GIALLO E GIALLO AVORIO	D474
D475	AGATA TOPAZIO MOS. GIALLO E GIALLO AVORIO M.	D476
D477	AGATA TOPAZIO MOS. GIALLO E GIALLO AVORIO F.	D478
D479	AGATA TOPAZIO INT. ROSSO E ROSSO AVORIO	D480
D481	AGATA TOPAZIO BRIN. ROSSO E ROSSO AVORIO	D482
D483	AGATA TOPAZIO MOS. ROSSO E ROSSO AVORIO M.	D484
D485	AGATA TOPAZIO MOS. ROSSO E ROSSO AVORIO F.	D486
D487	AGATA TOPAZIO BIANCO E BIANCO DOMINANTE	D488
D489	ISABELLA TOPAZIO INT. GIALLO E GIALLO AVORIO	D490
D491	ISABELLA TOPAZIO BRIN. GIALLO E GIALLO AVORIO	D492
D493	ISABELLA TOPAZIO MOS. GIALLO E GIALLO AV. M.	D494
D495	ISABELLA TOPAZIO MOS. GIALLO E GIALLO AV. F.	D496
D497	ISABELLA TOPAZIO INT. ROSSO E ROSSO AVORIO	D498
D499	ISABELLA TOPAZIO BRIN. ROSSO E ROSSO AVORIO	D500
D501	ISABELLA TOPAZIO MOSAICO ROSSO E ROSSO AVORIO M.	D502
D503	ISABELLA TOPAZIO MOSAICO ROSSO E ROSSO AVORIO F.	D504
D505	ISABELLA TOPAZ. BIANCO E BIANCO DOMINANTE	D506
D507	NERO EUMO INTENSO GIALLO E GIALLO AVORIO	D508
D509	NERO EUMO BRINATO GIALLO E GIALLO AVORIO	D510
D511	NERO EUMO MOS. GIALLO E GIALLO AVORIO M.	D512
D513	NERO EUMO MOS. GIALLO E GIALLO AVORIO F.	D514
D515	NERO EUMO INTENSO ROSSO E ROSSO AVORIO	D516
D517	NERO EUMO BRINATO ROSSO E ROSSO AVORIO	D518
D519	NERO EUMO MOS. ROSSO E ROSSO AVORIO M.	D520
D521	NERO EUMO MOS. ROSSO E ROSSO AVORIO F.	D522
D523	NERO EUMO BIANCO E BIANCO DOMINANTE	D524

Stamm		Singoli
D525	BRUNO EUMO INTENSO GIALLO E GIALLO AVORIO	D526
D527	BRUNO EUMO BRINATO GIALLO E GIALLO AVORIO	D528
D529	BRUNO EUMO MOS. GIALLO E GIALLO AVORIO M.	D530
D531	BRUNO EUMO MOS. GIALLO E GIALLO AVORIO F.	D532
D533	BRUNO EUMO INTENSO ROSSO E ROSSO AVORIO	D534
D535	BRUNO EUMO BRINATO ROSSO E ROSSO AVORIO	D536
D537	BRUNO EUMO MOS. ROSSO E ROSSO AVORIO M.	D538
D539	BRUNO EUMO MOS. ROSSO E ROSSO AVORIO F.	D540
D541	BRUNO EUMO BIANCO E BIANCO DOMINANTE	D542
D543	AGATA EUMO INTENSO GIALLO E GIALLO AVORIO	D544
D545	AGATA EUMO BRINATO GIALLO E GIALLO AVORIO	D546
D547	AGATA EUMO MOS. GIALLO E GIALLO AVORIO M.	D548
D549	AGATA EUMO MOS. GIALLO E GIALLO AVORIO F.	D550
D551	AGATA EUMO INTENSO ROSSO E ROSSO AVORIO	D552
D553	AGATA EUMO BRINATO ROSSO E ROSSO AVORIO	D554
D555	AGATA EUMO MOS. ROSSO E ROSSO AVORIO M.	D556
D557	AGATA EUMO MOS. ROSSO E ROSSO AVORIO F.	D558
D559	AGATA EUMO BIANCO E BIANCO DOMINANTE	D560
D561	NERO ONICE INTENSO GIALLO E GIALLO AVORIO	D562
D563	NERO ONICE IBRINATO GIALLO E GIALLO AVORIO	D564
D565	NERO ONICE MOS.GIALLO E GIALLO AVORIO M.	D566
D567	NERO ONICE MOS. GIALLO E GIALLO AVORIO F.	D568
D569	NERO ONICE INTENSO ROSSO E ROSSO AVORIO	D570
D571	NERO ONICE BRINATO ROSSO E ROSSO AVORIO	D572
D573	NERO ONICE MOS. ROSSO E ROSSO AVORIO M.	D574
D575	NERO ONICE MOS. ROSSO E ROSSO AVORIO F.	D576
D577	NERO ONICE BIANCO E BIANCO DOMINANTE	D578
D579	BRUNO ONICE INTENSO GIALLO E GIALLO AVORIO	D580
D581	BRUNO ONICE BRINATO GIALLO E GIALLO AVORIO	D582
D583	BRUNO ONICE MOS. GIALLO E GIALLO AVORIO M.	D584
D585	BRUNO ONICE MOS. GIALLO E GIALLO AVORIO F.	D586
D587	BRUNO ONICE INT. ROSSO E ROSSO AVORIO	D588
D589	BRUNO ONICE BRIN. ROSSO E ROSSO AVORIO	D590
D591	BRUNO ONICE MOS. ROSSO E ROSSO AVORIO M.	D592
D593	BRUNO ONICE MOS. ROSSO E ROSSO AVORIO F.	D594
D595	BRUNO ONICE BIANCO E BIANCO DOMINANTE	D596
D597	AGATA ONICE INTENSO GIALLO E GIALLO AVORIO	D598
D599	AGATA ONICE BRINATO GIALLO E GIALLO AVORIO	D600
D601	AGATA ONICE MOS. GIALLO E GIALLO AVORIO M.	D602
D603	AGATA ONICE MOS. GIALLO E GIALLO AVORIO F.	D604
D605	AGATA ONICE INTENSO ROSSO E ROSSO AVORIO	D606
D607	AGATA ONICE BRINATO ROSSO E ROSSO AVORIO	D608
D609	AGATA ONICE MOS. ROSSO E ROSSO AVORIO M.	D610
D611	AGATA ONICE MOS. ROSSO E ROSSO AVORIO F.	D612
D613	AGATA ONICE BIANCO E BIANCO DOMINANTE	D614
D615	NERO COBALTO INT. GIALLO E GIALLO AVORIO	D616
D617	NERO COBALTO BRIN. GIALLO E GIALLO AVORIO	D618
D619	NERO COBALTO MOS. GIALLO E GIALLO AVORIO M.	D620
D621	NERO COBALTO MOS. GIALLO E GIALLO AVORIO F.	D622
D623	NERO COBALTO INT. ROSSO E ROSSO AVORIO	D624
D625	NERO COBALTO BRIN. ROSSO E ROSSO AVORIO	D626
D627	NERO COBALTO MOS. ROSSO E ROSSO AVORIO M.	D628
D629	NERO COBALTO MOS. ROSSO E ROSSO AVORIO F.	D630
D631	NERO COBALTO BIANCO E BIANCO DOMINANTE	D632
D633	BRUNO COBALTO INT. GIALLO E GIALLO AVORIO	D634
D635	BRUNO COBALTO BRIN. GIALLO E GIALLO AVORIO	D636
D637	BRUNO COBALTO MOSAICO GIALLO	

E GIALLO AVORIO M. D638
D639 BRUNO COBALTO MOSAICO GIALLO
E GIALLO AVORIO F. D640
D641 BRUNO COBALTO INT. ROSSO E ROSSO AVORIO D642
D643 BRUNO COBALTO BRIN. ROSSO E ROSSO AVORIO D644
D645 BRUNO COBALTO MOSAICO ROSSO
E ROSSO AVORIO M. D646
D647 BRUNO COBALTO MOSAICO ROSSO
E ROSSO AVORIO F. D648
D649 BRUNO COBALTO BIANCO E BIANCO DOMINANTE D650
D651 AGATA COBALTO INT. GIALLO E GIALLO AVORIO D652
D653 AGATA COBALTO BRIN. GIALLO E GIALLO AVORIO D654
D655 AGATA COBALTO MOS. GIALLO E GIALLO AVORIO M. .. D656
D657 AGATA COBALTO MOS. GIALLO E GIALLO AVORIO F. D658
D659 AGATA COBALTO INT. ROSSO E ROSSO AVORIO D660
D661 AGATA COBALTO BRIN. ROSSO E ROSSO AVORIO D662
D663 AGATA COBALTO MOS. ROSSO E ROSSO AVORIO M. .. D664
D665 AGATA COBALTO MOS. ROSSO E ROSSO AVORIO F. D666
D667 AGATA COBALTO BIANCO E BIANCO DOMINANTE D668
D669 ISABELLA COBALTO INT. GIALLO E GIALLO AVORIO D670
D671 ISABELLA COBALTO BRIN. GIALLO E GIALLO AVORIO . D672
D673 ISABELLA COBALTO MOSAICO GIALLO
E GIALLO AVORIO M. D674
D675 ISABELLA COBALTO MOSAICO GIALLO
E GIALLO AVORIO F. D676
D677 ISABELLA COBALTO INT. ROSSO E ROSSO AVORIO D678
D679 ISABELLA COBALTO BRIN. ROSSO E ROSSO AVORIO .. D680
D681 ISABELLA COBALTO MOSAICO ROSSO
E ROSSO AVORIO M. D682
D683 ISABELLA COBALTO MOSAICO ROSSO
E ROSSO AVORIO F. D684
D685 ISABELLA COBALTO BIANCO E BIANCO DOMINANTE . D686
D687 NERO JASPE S.F. INT. GIALLO E GIALLO AVORIO D688
D689 NERO JASPE S.F. BRIN. GIALLO E GIALLO AVORIO D690
D691 NERO JASPE S.F. MOSAICO GIALLO
E GIALLO AVORIO M. D692
D693 NERO JASPE S.F. MOSAICO GIALLO
E GIALLO AVORIO F. D694
D695 NERO JASPE S.F. INT. ROSSO E ROSSO AVORIO D696
D697 NERO JASPE S.F. BRIN. ROSSO E ROSSO AVORIO D698
D699 NERO JASPE S.F. MOSAICO ROSSO
E ROSSO AVORIO M. D700
D701 NERO JASPE S.F. MOSAICO ROSSO
E ROSSO AVORIO F. D702
D703 NERO JASPE S.F. BIANCO E BIANCO DOMINANTE D704
D705 BRUNO JASPE S.F. INT. GIALLO E GIALLO AVORIO D706
D707 BRUNO JASPE S.F. BRIN. GIALLO E GIALLO AVORIO ... D708
D709 BRUNO JASPE S.F. MOSAICO GIALLO
E GIALLO AVORIO M. D710
D711 BRUNO JASPE S.F. MOSAICO GIALLO
E GIALLO AVORIO F. D712
D713 BRUNO JASPE S.F. INT. ROSSO E ROSSO AVORIO D714
D715 BRUNO JASPE S.F. BRIN. ROSSO E ROSSO AVORIO ... D716
D717 BRUNO JASPE S.F. MOSAICO ROSSO
E ROSSO AVORIO M. D718
D719 BRUNO JASPE S.F. MOSAICO ROSSO
E ROSSO AVORIO F. D720

D721 BRUNO JASPE S.F. BIANCO E BIANCO DOMINANTE ... D722
D723 AGATA JASPE S.F. INT. GIALLO E GIALLO AVORIO D724
D725 AGATA JASPE S.F. BRIN. GIALLO E GIALLO AVORIO D726
D727 AGATA JASPE S.F. MOSAICO GIALLO
E GIALLO AVORIO M. D728
D729 AGATA JASPE S.F. MOSAICO GIALLO
E GIALLO AVORIO F. D730
D731 AGATA JASPE S.F. INT. ROSSO E ROSSO AVORIO D732
D733 AGATA JASPE S.F. BRIN. ROSSO E ROSSO AVORIO D734
D735 AGATA JASPE S.F. MOSAICO ROSSO
E ROSSO AVORIO M. D736
D737 AGATA JASPE S.F. MOSAICO ROSSO
E ROSSO AVORIO F. D738
D739 AGATA JASPE S.F. BIANCO E BIANCO DOMINANTE D740
D741 ISABELLA JASPE S.F. INT. GIALLO E GIALLO AV. D742
D743 ISABELLA JASPE S.F. BRIN. GIALLO E GIALLO AV. D744
D745 ISABELLA JASPE S.F. MOSAICO GIALLO
E GIALLO AVORIO MASCHIO D746
D747 ISABELLA JASPE S.F. MOSAICO GIALLO
E GIALLO AVORIO FEMMINA D748
D749 ISABELLA JASPE S.F. INT. ROSSO E ROSSO AVORIO .. D750
D751 ISABELLA JASPE S.F. BRIN. ROSSO E ROSSO AVORIO D752
D753 ISABELLA JASPE S.F. MOSAICO ROSSO
E ROSSO AVORIO MASCHIO D754
D755 ISABELLA JASPE S.F. MOSAICO ROSSO
E ROSSO AVORIO FEMMINA D756
D757 ISABELLA S.F. JASPE BIANCO E BIANCO DOMINANTE D758
D759 NERO JASPE DOPPIO FATTORE INTENSO GIALLO
E GIALLO AVORIO D760
D761 NERO JASPE DOPPIO FATT. BRINATO GIALLO
E GIALLO AVORIO D762
D763 NERO JASPE DOPPIO FATTORE MOSAICO GIALLO
E GIALLO AVORIO MASCHIO D764
D765 NERO JASPE DOPPIO FATTORE MOSAICO GIALLO
E GIALLO AVORIO FEMMINA D766
D767 NERO JASPE DOPPIO FATTORE INTENSO ROSSO
E ROSSO AVORIO D768
D769 NERO JASPE DOPPIO FATTORE BRINATO ROSSO
E ROSSO AVORIO D770
D771 NERO JASPE DOPPIO FATTORE MOSAICO ROSSO
E ROSSO AVORIO MASCHIO D772
D773 NERO JASPE DOPPIO FATTORE MOSAICO ROSSO
E ROSSO AVORIO FEMMINA D774
D775 NERO JASPE DOPPIO FATTORE BIANCO
E BIANCO DOMINANTE D776
D777 BRUNO JASPE DOPPIO FATTORE INTENSO GIALLO
E GIALLO AVORIO D778
D779 BRUNO JASPE DOPPIO FATTORE BRINATO GIALLO
E GIALLO AVORIO D780
D781 BRUNO JASPE DOPPIO FATTORE MOSAICO GIALLO
E GIALLO AVORIO MASCHIO D782
D783 BRUNO JASPE DOPPIO FATTORE MOSAICO GIALLO
E GIALLO AVORIO FEMMINA D784
D785 BRUNO JASPE DOPPIO FATTORE INTENSO ROSSO
E ROSSO AVORIO D786
D787 BRUNO JASPE DOPPIO FATTORE BRINATO ROSSO
E ROSSO AVORIO D788

D789 BRUNO JASPE DOPPIO FATTORE MOSAICO ROSSO E ROSSO AVORIO MASCHIO D790
D791 BRUNO JASPE DOPPIO FATTORE MOSAICO ROSSO E ROSSO AVORIO FEMMINA D792
D793 BRUNO JASPE DOPPIO FATTORE BIANCO E BIANCO DOMINANTE D794
D795 AGATA JASPE DOPPIO FATTORE INTENSO GIALLO E GIALLO AVORIO D796
D797 AGATA JASPE DOPPIO FATTORE BRINATO GIALLO E GIALLO AVORIO D798
D799 AGATA JASPE DOPPIO FATTORE MOSAICO GIALLO E GIALLO AVORIO MASCHIO D800
D801 AGATA JASPE DOPPIO FATTORE MOSAICO GIALLO E GIALLO AVORIO FEMMINA D802
D803 AGATA JASPE DOPPIO FATTORE INTENSO ROSSO E ROSSO AVORIO D804
D805 AGATA JASPE DOPPIO FATTORE BRINATO ROSSO E ROSSO AVORIO D806
D807 AGATA JASPE DOPPIO FATTORE MOSAICO ROSSO E ROSSO AVORIO MASCHIO D808
D809 AGATA JASPE DOPPIO FATTORE MOSAICO ROSSO E ROSSO AVORIO FEMMINA D810
D811 AGATA JASPE DOPPIO FATTORE BIANCO E BIANCO DOMINANTE D812
D813 NERO MOGANO INT. GIALLO E GIALLO AVORIO D814
D815 NERO MOGANO BRIN. GIALLO E GIALLO AVORIO D816
D817 NERO MOGANO MOSAICO GIALLO E GIALLO AVORIO M. D818
D819 NERO MOGANO MOSAICO GIALLO E GIALLO AVORIO F. D820
D821 NERO MOGANO INT. ROSSO E ROSSO AVORIO D822
D823 NERO MOGANO BRIN. ROSSO E ROSSO AVORIO D824
D825 NERO MOGANO MOS. ROSSO E ROSSO AVORIO M. ... D826
D827 NERO MOGANO MOS. ROSSO E ROSSO AVORIO F. D828
D829 NERO MOGANO BIANCO E BIANCO DOMINANTE D830
D831 BRUNO MOGANO INT. GIALLO E GIALLO AVORIO D832
D833 BRUNO MOGANO BRIN. GIALLO E GIALLO AVORIO D834
D835 BRUNO MOGANO MOS. GIALLO E GIALLO AV. M. D836
D837 BRUNO MOGANO MOS. GIALLO E GIALLO AV. F. D838
D839 BRUNO MOGANO INT. ROSSO E ROSSO AVORIO D840
D841 BRUNO MOGANO BRIN. ROSSO E ROSSO AVORIO D842
D843 BRUNO MOGANO MOS. ROSSO E ROSSO AV. M. D844
D845 BRUNO MOGANO MOS. ROSSO E ROSSO AV. F. D846
D847 BRUNO MOGANO BIANCO E BIANCO DOMINANTE D848
D849 NERO PERLA INTENSO GIALLO E GIALLO AVORIO D850
D851 NERO PERLA BRINATO GIALLO E GIALLO AVORIO D852
D853 NERO PERLA MOS. GIALLO E GIALLO AVORIO M. D854
D855 NERO PERLA MOS. GIALLO E GIALLO AVORIO F. D856
D857 NERO PERLA INTENSO ROSSO E ROSSO AVORIO D858
D859 NERO PERLA BRINATO ROSSO E ROSSO AVORIO D860
D861 NERO PERLA MOS. ROSSO E ROSSO AVORIO M. D862
D863 NERO PERLA MOS. ROSSO E ROSSO AVORIO F. D864
D865 NERO PERLA BIANCO E BIANCO DOMINANTE D866

NUOVE MUTAZIONI, NUOVI TIPI IN STUDIO E NUOVE LINEE SELETTIVE

D867 SATINE' OSSIDATO FATTORE GIALLO (4) D868

Stamm Singoli

D869 SATINE' OSSIDATO FATTORE ROSSO (4) D870
D871 SATINE' OSSIDATO BIANCO E BIANCO DOMIN. (4) D872
D873 ALL BLACK (4) D874
D875 NERO CONIX (COBALTO + ONICE) (4) D876
D877 MELANINICO BECCO GIALLO SERIE AGATA E ISABELLA (2) (3) (4) D878
D879 MELANINICO URUCUM SERIE AGATA E ISABELLA (2) (3) (4) D880
D881 ULTERIORI NUOVE MUTAZIONI, NUOVI TIPI IN STUDIO E NUOVE LINEE SELETTIVE NON A CONCORSO D882

(2) Sono esclusi giallo avorio e rosso avorio
(3) Oltre ai tipi base Agata e Isabella rientrano nella categoria tutti i tipi aggiunti ammessi a concorso (es.Agata Topazio Urucum, Isabella Pastello Becco Giallo…)
(4) A concorso unicamente nel Campionato Italiano e nei Campionati Regionali . Possono essere oggetto di allargamento su autorizzazione della CTN nelle mostre ornitologiche nazionali che nel corso del 2023 abbiano registrato un congruo numero di ingabbi nella sezione.

SEZIONE E - CANARINI DI FORMA E POSIZIONE
SEZIONE E1 - FORMA E POSIZIONE LISCI

E1 GLOSTER FANCY CORONA GIALLO LIPOCROMICO BRINATO UNICOLORE E2
E3 GLOSTER FANCY CORONA MELANINICO BRINATO UNICOLORE E4
E5 GLOSTER FANCY CORONA BRINATO PEZZATO E6
E7 GLOSTER FANCY CORONA A FONDO BIANCO LIPOCROMICO-MELANINICO TUTTE LE VARIETA' UNICOLORE E PEZZATO E8
E9 GLOSTER FANCY CORONA INTENSO UNICOLORE E PEZZATO E10
E11 GLOSTER FANCY CONSORT GIALLO LIPOCROMICO BRINATO UNICOLORE E12
E13 GLOSTER FANCY CONSORT MELANINICO BRINATO UNICOLORE E14
E15 GLOSTER FANCY CONSORT BRINATO PEZZATO E16
E17 GLOSTER FANCY CONSORT A FONDO BIANCO LIPOCROMICO-MELANINICO TUTTE LE VARIETA' UNICOLORE E PEZZATO E18
E19 GLOSTER FANCY CONSORT INTENSO UNICOLORE E PEZZATO E20
E21 NORWICH BRINATO UNICOLORE E22
E23 NORWICH INTENSO UNICOLORE E24
E25 NORWICH BRINATO PEZZATO E26
E27 NORWICH INTENSO PEZZATO E28
E29 NORWICH A FONDO BIANCO LIPOCROMICO-MELANINICO TUTTE LE VARIETA' UNICOLORE E PEZZATO E30
E31 YORKSHIRE LIPOCROMICO BRINATO UNICOLORE E32
E33 YORKSHIRE LIPOCROMICO INTENSO UNICOLORE E34
E35 YORKSHIRE MELANINICO BRINATO UNICOLORE E36
E37 YORKSHIRE MELANINICO INTENSO UNICOLORE E38
E39 YORKSHIRE BRINATO PEZZATO E40
E41 YORKSHIRE INTENSO PEZZATO E42
E43 YORKSHIRE A FONDO BIANCO LIPOCROMICO-MELANINICO TUTTE LE VARIETA'

Stamm **Singoli**

UNICOLORE E PEZZATO E44
E45 CRESTED LIPOCROMICO UNICOLORE (2023-2024) E46
E47 CRESTED MELANINICO UNICOLORE (2023-2024) E48
E49 CRESTED PEZZATO (2023-2024) E50
E51 CRESTED A FONDO BIANCO
LIPOCROMICO-MELANINICO TUTTE LE VARIETA'
UNICOLORE E PEZZATO (2023-2024) E52
E53 CREST-BRED LIPOCROMICO
UNICOLORE (2023-2024) E54
E55 CREST-BRED MELANINICO
UNICOLORE (2023-2024) E56
E57 CREST-BRED PEZZATO (2023-2024) E58
E59 CREST-BRED A FONDO BIANCO
LIPOCROMICO-MELANINICO TUTTE LE VARIETA'
UNICOLORE E PEZZATO (2023-2024) E60
E61 LIZARD ARGENTATO CALOTTA NETTA
O QUASI NETTA E62
E63 LIZARD ARGENTATO CALOTTA SPEZZATA E64
E65 LIZARD ARGENTATO CALOTTA MANCANTE
O QUASI MANCANTE E66
E67 LIZARD DORATO CALOTTA NETTA O QUASI NETTA E68
E69 LIZARD DORATO CALOTTA SPEZZATA E70
E71 LIZARD DORATO CALOTTA MANCANTE
O QUASI MANCANTE E72
E73 LIZARD BLU CALOTTA NETTA O QUASI NETTA E74
E75 LIZARD BLU CALOTTA SPEZZATA E76
E77 LIZARD BLU CALOTTA MANCANTE O QUASI MANCANTE E78
E79 BORDER BRINATO UNICOLORE E80
E81 BORDER INTENSO UNICOLORE E82
E83 BORDER BRINATO PEZZATO E84
E85 BORDER INTENSO PEZZATO E86
E87 BORDER A FONDO BIANCO LIPOCROMICO-MELANINICO
TUTTE LE VARIETA' UNICOLORE E PEZZATO E88
E89 FIFE FANCY LIPOCROMICO BRINATO UNICOLORE E90
E91 FIFE FANCY MELANINICO BRINATO UNICOLORE E92
E93 FIFE FANCY BRINATO PEZZATO E94
E95 FIFE FANCY LIPOCROMICO INTENSO UNICOLORE E96
E97 FIFE FANCY MELANINICO INTENSO UNICOLORE E98
E99 FIFE FANCY INTENSO PEZZATO E100
E101 FIFE FANCY A FONDO BIANCO LIPOCROMICO-MELANINICO
TUTTE LE VARIETA' UNICOLORE E PEZZATO E102
E103 BOSSU BELGA LIPOCROMICO BRINATO UNICOLORE .. E104
E105 BOSSU BELGA MELANINICO BRIN. UNICOLORE E106
E107 BOSSU BELGA BRINATO PEZZATO E108
E109 BOSSU BELGA INTENSO UNICOLORE E PEZZATO E110
E111 BOSSU BELGA A FONDO BIANCO
LIPOCROMICO-MELANINICO TUTTE LE VARIETA'
UNICOLORE E PEZZATO E112
E113 SCOTCH FANCY LIPOCROMICO BRIN. UNICOLORE E114
E115 SCOTCH FANCY MELANINICO BRIN. UNICOLORE E116
E117 SCOTCH FANCY BRINATO PEZZATO E118
E119 SCOTCH FANCY INT. UNICOLORE E PEZZATO E120
E121 SCOTCH FANCY A FONDO BAINCO
LIPOCROMICO-MELANINICO TUTTE LE VARIETA'
UNICOLORE E PEZZATO E122
E123 JAPAN HOSO LIPOCROMICO BRIN. UNICOLORE E124
E125 JAPAN HOSO MELANINICO BRINATO UNICOLORE E126

Stamm **Singoli**

E127 JAPAN HOSO BRINATO PEZZATO E128
E129 JAPAN HOSO LIPOCROMICO INT. UNICOLORE E130
E131 JAPAN HOSO MELANINICO INTENSO UNICOLORE E132
E133 JAPAN HOSO INTENSO PEZZATO E134
E135 JAPAN HOSO A FONDO BIANCO
LIPOCROMICO-MELANINICO TUTTE LE VARIETA'
UNICOLORE E PEZZATO E136
E137 LANCASHIRE COPPY (ciuffato)
GIALLO BRINATO (2023-2024) E138
E139 LANCASHIRE COPPY (ciuffato)
GIALLO INTENSO (2023-2024) E140
E141 LANCASHIRE COPPY (ciuffato)
BIANCO (2023-2024) E142
E143 LANCASHIRE PLAINHEAD (testa liscia)
GIALLO BRINATO (2023-2024) E144
E145 LANCASHIRE PLAINHEAD (testa liscia)
GIALLO INTENSO (2023-2024) E146
E147 LANCASHIRE PLAINHEAD (testa liscia)
BIANCO (2023-2024) E148
E149 RAZZA SPAGNOLA LIPOCROMICO BRIN. UNICOLORE . E150
E151 RAZZA SPAGNOLA MELANINICO BRIN. UNICOLORE ... E152
E153 RAZZA SPAGNOLA BRINATO PEZZATO E154
E155 RAZZA SPAGNOLA LIPOCROMICO INT. UNICOLORE E156
E157 RAZZA SPAGNOLA MELANINICO INT. UNICOLORE E158
E159 RAZZA SPAGNOLA INTENSO PEZZATO E160
E161 RAZZA SPAGNOLA A FONDO BIANCO
LIPOCROMICO-MELANINICO TUTTE LE VARIETA'
UNICOLORE E PEZZATO E162
E163 BERNOIS BRINATO E164
E165 BERNOIS INTENSO E166
E167 BERNOIS A FONDO BIANCO
LIPOCROMICO-MELANINICO TUTTE LE VARIETA' E168
E169 MUNCHENER BRINATO E170
E171 MUNCHENER INTENSO E172
E173 MUNCHENER A FONDO BIANCO
LIPOCROMINCO-MELANINICO TUTTE LE VARIETA' E174
E175 CIUFFATO TEDESCO LIPOCROMICO
(BRINATO/INTENSO/MOSAICO) E176
E177 CIUFFATO TEDESCO MELANINICO
(BRINATO/INTENSO/MOSAICO) E178
E179 CIUFFATO TEDESCO FONDO BIANCO
LIPOCROMICO-MELANINICO TUTTE LE VARIETA' E180
E181 LLARGUET SPAGNOLO LIPOCROMICO BRINATO
UNICOLORE E182
E183 LLARGUET SPAGNOLO MELANINICO BRINATO
UNICOLORE E184
E185 LLARGUET SPAGNOLO BRINATO PEZZATO E186
E187 LLARGUET SPAGNOLO LIPOCROMICO INTENSO
UNICOLORE E188
E189 LLARGUET SPAGNOLO MELANINICO INTENSO
UNICOLORE E190
E191 LLARGUET SPAGNOLO INTENSO PEZZATO E192
E193 LLARGUET SPAGNOLO A FONDO BIANCO
LIPOCROMICO-MELANINICO TUTTE LE VARIETA'
UNICOLRE E PEZZATO E194
E195 IRISH FANCY LIPOCROMICO BRIN. UNICOLORE E196
E197 IRISH FANCY MELANINICO BRIN. UNICOLORE E198

Stamm		Singoli
E199	IRISH FANCY BRINATO PEZZATO	E200
E201	IRISH FANCY LIPOCROMICO INT. UNICOLORE	E202
E203	IRISH FANCY MELANINICO INTENSO UNICOLORE	E204
E205	IRISH FANCY INTENSO PEZZATO	E206
E207	IRISH FANCY A FONDO BIANCO LIPOCRIMICO-MELANINICO TUTTE LE VERIETA' UNICOLORE E PEZZATO	E208
E209	RHEINLANDER CIUFFATO GIALLO	E210
E211	RHEINLANDER TESTA LISCIA GIALLO	E212
E213	RHEINLANDER CIUFFATO BIANCO	E214
E215	RHEINLANDER TESTA LISCIA BIANCO	E216
E217	ARLECCHINO PORTOGHESE CIUFFATO MASCHIO	E218
E219	ARLECCHINO PORTOGHESE CIUFFATO FEMMINA	E220
E221	ARLECCHINO PORTOGHESE TESTA LISCIA M.	E222
E223	ARLECCHINO PORTOGHESE TESTA LISCIA F.	E224
E225	SALENTINO CIUFFATO	E226
E227	SALENTINO CIUFFATO A FONDO BIANCO LIPOCROMICO-MELANINICO TUTTE LE VARIETA'	E228
E229	SALENTINO TESTA LISCIA	E230
E231	SALENTINO TESTA LISCIA A FONDO BIANCO LIPOCROMICO-MELANINICO TUTTE LE VARIETA'	E232
E233	LONDON FANCY GIALLO BRINATO (2023-2024)	E234
E235	LONDON FANCY GIALLO INTENSO (2023-2024)	E236
E237	LONDON FANCY BIANCO (2023-2024)	E238
E239	RASMI PERSIAN BRINATO	E240
E241	RASMI PERSIAN INTENSO	E242
E243	RASMI PERSIAN FONDO BIANCO LIPOCROMICO-MELANINICO TUTTE LE VARIETA'	E244
E245	NUOVE RAZZE IN STUDIO NON RICONOSCIUTE (NON A CONCORSO)	E246

SEZIONE E2 - FORMA E POSIZIONE ARRICCIATI

E247	ARR. GIGANTE ITALIANO 100% LIPOCROMICO	E248
E249	ARR. GIGANTE ITALIANO 100% MELANINICO	E250
E251	ARR. GIGANTE ITALIANO PEZZATO	E252
E253	ARR. DI PARIGI A FONDO BIANCO E ARANCIO (Bianco, ardesia, fawn, arancio, cinnamon e loro pezzature)	E254
E255	ARR.DI PARIGI LIPOCROMICO 100%	E256
E257	ARR.DI PARIGI MELANINICO 100%	E258
E259	ARR. DI PARIGI PEZZATO	E260
E261	ARR. PADOVANO T.L. LIPOCROMICO 100%	E262
E263	ARR. PADOVANO T.L. MELANINICO 100%	E264
E265	ARR. PADOVANO T.L. PEZZATO	E266
E267	ARR. PADOVANO T.C. LIPOCROMICO	E268
E269	ARR. PADOVANO T.C. MELANINICO	E270
E271	ARR. PADOVANO T.C. PEZZATO	E272
E273	ARR. DEL NORD LIPOCROMICO 100%	E274
E275	ARR.DEL NORd MELANINICO 100%	E276
E277	ARR. DEL NORD PEZZATO	E278
E279	ROGETTO	E280
E281	MEHRINGER	E282
E283	FIORINO T.L. LIPOCROMICO 100%	E284
E285	FIORINO T.L. MELANINICO 100%	E286
E287	FIORINO T.L.PEZZATO	E288
E289	FIORINO T.C. LIPOCROMICO 100%	E290
E291	FIORINO T.C. MELANINICO 100%	E292
E293	FIORINO T.C.PEZZATO	E294
E295	MELADO TINERFENO	E296

Stamm		Singoli
E297	GIBOSO	E298
E299	ARR. DEL SUD LIPOCROMICO 100%	E300
E301	ARR. DEL SUD MELANINICO 100%	E302
E303	ARR. DEL SUD PEZZATO	E304
E305	ARR. SVIZZERO	E306
E307	BENACUS T.L.	E308
E309	BENACUS T.C.	E310
E311	GIBBER ITALICUS LIPOCROMICO 100%	E312
E313	GIBBER ITALICUS MELANINICO 100%	E314
E315	GIBBER ITALICUS PEZZATO	E316
E317	GIRALDILLO SEVILLANO	E318
E319	TORZUINO T.C. LIPOCROMICO 100%	E320
E321	TORZUINO T.C. MELANICO 100%	E322
E323	TORZUINO T.C. PEZZATO	E324
E325	TORZUINO T.L. LIPOCROMICO 100%	E326
E327	TORZUINO T.L. MELANICO 100%	E328
E329	TORZUINO T.L. PEZZATO	E330
E331	NUOVE RAZZE IN STUDIO NON RICONOSCIUTE (NON A CONCORSO)	E332

SEZIONE FH (ESTRILDIDI ED AFFINI)

Soggetti anellati 2023-2024 (ESTRILDIDI ED AFFINI)

Soggetti anellati 2022-2023-2024 (ESTRILDIDI ED AFFINI INCLUSI NELLA DELIBERA DI CTN-EFI N°10 del 2018 (ratificata dal CDF-FOI in data 5-6-7/04/2019) LE CUI SPECIE SONO ELENCATE IN CALCE ALLA SEZIONE FH)

FH1	DIAMANTE MANDARINO (Taeniopygia castanotis) MASCHIO GRIGIO	FH2
FH3	DIAMANTE MANDARINO MASCHIO BRUNO	FH4
FH5	DIAMANTE MANDARINO MASCHIO DORSOCHIARO SU BASE GRIGIA E BRUNA	FH6
FH7	DIAMANTE MANDARINO MASCHIO MASCHERATO SU BASE GRIGIA E BRUNA	FH8
FH9	DIAMANTE MANDARINO MASCHIO INO SU BASE GRIGIA E BRUNA	FH10
FH11	DIAMANTE MANDARINO MASCHIO TOPAZIO ANCHE IN COMBINAZIONE CON I TIPI BASE	FH12
FH13	DIAMANTE MANDARINO MASCHIO FEOMELANICO	FH14
FH15	DIAMANTE MANDARINO MASCHIO GUANCIANERA ANCHE IN COMBINAZIONE CON I TIPI BASE	FH16
FH17	DIAMANTE MANDARINO MASCHIO DILUITO ANCHE IN COMBINAZIONE CON I TIPI BASE	FH18
FH19	DIAMANTE MANDARINO MASCHIO FACCIANERA ANCHE IN COMBINAZIONE CON I TIPI BASE	FH20
FH21	DIAMANTE MANDARINO MASCHIO PETTO NERO ANCHE IN COMBINAZIONE CON I TIPI BASE	FH22
FH23	DIAMANTE MANDARINO MASCHIO PETTOARANCIO ANCHE IN COMBINAZIONE CON I TIPI BASE	FH24
FH25	DIAMANTE MANDARINO MASCHIO PETTOBIANCO ANCHE IN COMBINAZIONE CON I TIPI BASE	FH26
FH27	DIAMANTE MANDARINO MASCHIO GUANCIA SU BASE GRIGIA E BRUNA	FH28
FH29	DIAMANTE MANDARINO MASCHIO TUTTE LE ALTRE MUTAZIONI E COMBINAZIONI COMPRESO IL BECCOGIALLO	FH30
FH31	DIAMANTE MANDARINO (Taeniopygia castanotis) FEMMINA GRIGIO	FH32

FH33 DIAMANTE MANDARINO FEMMINA BRUNO FH34
FH35 DIAMANTE MANDARINO FEMMINA DORSOCHIARO SU BASE GRIGIA E BRUNA FH36
FH37 DIAMANTE MANDARINO FEMMINA MASCHERATO SU BASE GRIGIA E BRUNA FH38
FH39 DIAMANTE MANDARINO FEMMINA INO SU BASE GRIGIA E BRUNA FH40
FH41 DIAMANTE MANDARINO FEMMINA FEO FH42
FH43 DIAMANTE MANDARINO FEMMINA GUANCIA SU BASE GRIGIA E BRUNA FH44
FH45 DIAMANTE MANDARINO FEMMINA FACCIANERA ANCHE IN COMBINAZIONE CON I TIPI BASE FH46
FH47 DIAMANTE MANDARINO FEMMINA PETTONERO ANCHE IN COMBINAZIONE CON I TIPI BASE FH48
FH49 DIAMANTE MANDARINO FEMMINA PETTOARANCIO ANCHE IN COMBINAZIONE CON I TIPI BASE FH50
FH51 DIAMANTE MANDARINO FEMMINA PETTOBIANCO ANCHE IN COMBINAZIONE CON I TIPI BASE FH52
FH53 DIAMANTE MANDARINO FEMMINA TOPAZIO ANCHE IN COMBINAZIONE CON I TIPI BASE FH54
FH55 DIAMANTE MANDARINO FEMMINA DILUITO ANCHE IN COMBINAZIONE CON I TIPI BASE FH56
FH57 DIAMANTE MANDARINO FEMMINA GUANCIA NERA ANCHE IN COMBINAZIONE CON I TIPI BASE FH58
FH59 DIAMANTE MANDARINO FEMMINA TUTTE LE ALTRE MUTAZIONI E COMBINAZIONI COMPRESO IL BECCOGIALLO FH60
FH61 DIAMANTE MANDARINO BIANCO E SCUDATO, MASCHI E FEMMINE, ANCHE A BECCO GIALLO FH62
FH63 DIAMANTE MANDARINO TOY MASCHIO: GRIGIO, BRUNO, DORSO CHIARO (SU BASE GRIGIA E BRUNA) E MASCHERATO (SU BASE GRIGIA E BRUNA) FH64
FH65 DIAMANTE MANDARINO TOY MASCHIO ALTRE MUTAZIONI E COMBINAZIONI AMMESSE NON DIVERSAMENTE ELENCATE FH66
FH67 DIAMANTE MANDARINO TOY FEMMINA: GRIGIO, BRUNO, DORSO CHIARO (SU BASE GRIGIA E BRUNA) E MASCHERATO (SU BASE GRIGIA E BRUNA) FH68
FH69 DIAMANTE MANDARINO TOY FEMMINA ALTRE MUTAZIONI E COMBINAZIONI AMMESSE NON DIVERSAMENTE ELENCATE FH70
FH71 DIAMANTE DI GOULD (Chloebia gouldiae) MASCHIO A TESTA ROSSA FH72
FH73 DIAMANTE DI GOULD MASCHIO A TESTA GIALLA FH74
FH75 DIAMANTE DI GOULD MASCHIO A TESTA NERA FH76
FH77 DIAMANTE DI GOULD MASCHIO PETTO BIANCO A TESTA ROSSA FH78
FH79 DIAMANTE DI GOULD MASCHIO PETTO BIANCO A TESTA GIALLA FH80
FH81 DIAMANTE DI GOULD MASCHIO PETTO BIANCO A TESTA NERA FH82
FH83 DIAMANTE DI GOULD M. BLU A TESTA CHIARA FH84
FH85 DIAMANTE DI GOULD M. BLU A TESTA NERA FH86
FH87 DIAMANTE DI GOULD MASCHIO BLU A TESTA CHIARA PETTO BIANCO FH88
FH89 DIAMANTE DI GOULD MASCHIO BLU A TESTA NERA PETTO BIANCO FH90

Stamm Singoli

FH91 DIAMANTE DI GOULD MASCHIO PASTELLO SING. FATTORE A TESTA ROSSA E GIALLA FH92
FH93 DIAMANTE DI GOULD MASCHIO PASTELLO SING. FATTORE A TESTA NERA FH94
FH95 DIAMANTE DI GOULD M. PASTELLO SING. FATTORE A PETTOBIANCO A TESTA ROSSA E GIALLA FH96
FH97 DIAMANTE DI GOULD MASCHIO PASTELLO SING. FATTORE A PETTO BIANCO A TESTA NERA FH98
FH99 DIAMANTE DI GOULD MASCHIO PASTELLO A TESTA ROSSA E TESTA GIALLA FH100
FH101 DIAMANTE DI GOULD MASCHIO PASTELLO A PETTO BIANCO TESTA ROSSA E TESTA GIALLA FH102
FH103 DIAMANTE DI GOULD MASCHIO PASTELLO A TESTA NERA FH104
FH105 DIAMANTE DI GOULD MASCHIO PASTELLO A PETTO BIANCO A TESTA NERA FH106
FH107 DIAMANTE DI GOULD MASCHIO INO ANCHE SU BASE BLU FH108
FH109 DIAMANTE DI GOULD MASCHIO BLU PASTELLO S.F. E PASTELLO TESTA CHIARA E TESTA NERA FH110
FH111 DIAMANTE DI GOULD MASCHIO ALTRE MUTAZIONI E COMBINAZIONI NON DIVERSAMENTE ELENCATE (IVI COMPRESI I DARK FACTOR) FH112
FH113 DIAMANTE DI GOULD (Chloebia gouldiae) FEMMINA A TESTA ROSSA FH114
FH115 DIAMANTE DI GOULD F. A TESTA GIALLA FH116
FH117 DIAMANTE DI GOULD FEMMINA A TESTA NERA FH118
FH119 DIAMANTE DI GOULD FEMMINA A PETTO BIANCO TESTA ROSSA FH120
FH121 DIAMANTE DI GOULD FEMMINA A PETTO BIANCO TESTA GIALLA FH122
FH123 DIAMANTE DI GOULD FEMMINA A PETTO BIANCO TESTA NERA FH124
FH125 DIAMANTE DI GOULD F. BLU A TESTA CHIARA FH126
FH127 DIAMANTE DI GOULD F. BLU A TESTA NERA FH128
FH129 DIAMANTE DI GOULD FEMMINA BLU PETTO BIANCO A TESTA CHIARA FH130
FH131 DIAMANTE DI GOULD FEMMINA BLU PETTO BIANCO TESTA NERA FH132
FH133 DIAMANTE DI GOULD FEMMINA PASTELLO A TESTA ROSSA E GIALLA FH134
FH135 DIAMANTE DI GOULD FEMMINA PASTELLO A TESTA NERA FH136
FH137 DIAMANTE DI GOULD FEMMINA PASTELLO A PETTO BIANCO A TESTA ROSSA E GIALLA FH138
FH139 DIAMANTE DI GOULD FEMMINA PASTELLO A PETTO BIANCO A TESTA NERA FH140
FH141 DIAMANTE DI GOULD FEMMINA INO ANCHE SU BASE BLU FH142
FH143 DIAMANTE DI GOULD FEMMINA BLU PASTELLO TESTA CHIARA E TESTA NERA FH144
FH145 DIAMANTE DI GOULD FEMMINA ALTRE MUTAZIONI E COMBINAZIONI NON DIVERSAMENTE ELENCATE (IVI COMPRESI I DARK FACTOR) FH146
FH147 PADDA (Lonchura oryzivora) FH148
FH149 PADDA BIANCO FH150
FH151 PADDA FEOMELANICO E TOPAZIO FH152

FH153 PADDA OPALE FH154
FH155 PADDA PASTELLO FH156
FH157 PADDA TUTTE LE ALTRE MUTAZ. E COMBINAZ. FH158
FH159 PASSERO DEL GIAPPONE NEROBRUNO (Lonchura domestica) FH160
FH161 PASSERO DEL GIAPPONE NEROGRIGIO FH162
FH163 PASSERO DEL GIAPPONE MOKABRUNO, MOKAGRIGIO FH164
FH165 PASSERO DEL GIAPPONE ROSSOBRUNO FH166
FH167 PASSERO DEL GIAPPONE ROSSOGRIGIO FH168
FH169 PASSERO DEL GIAPPONE INO, INOGRIGIO FH170
FH171 PASSERO DEL GIAPPONE PERLA BRUNO FH172
FH173 PASSERO DEL GIAPPONE PERLA GRIGIO FH174
FH175 PASSERO DEL GIAPPONE BIANCO, SCUDATO E APIGMENTATO FH176
FH177 "PASSERO DEL GIAPPONE TUTTE LE ALTRE MUTAZIONI E COMBINAZIONI COMPRESI QUELLI ""ALA CHIARA""" FH178
FH179 DIAMANTE CODALUNGA A BECCO GIALLO (Poephila acuticauda acuticauda) FH180
FH181 DIAMANTE CODALUNGA A BECCO GIALLO MUTATO (Poephila acuticauda acuticauda) FH182
FH183 DIAMANTE CODALUNGA (Poephila acuticauda hecki) FH184
FH185 DIAMANTE CODALUNGA hecki BRUNO FH186
FH187 DIAMANTE CODALUNGA hecki GRIGIO (ONICE) FH188
FH189 DIAMANTE CODALUNGA hecki TOPAZIO FH190
FH191 DIAMANTE CODALUNGA hecki FEO FH192
FH193 DIAMANTE CODALUNGA hecki INO E SATINÈ FH194
FH195 DIAMANTE CODALUNGA hecki ALTRE MUTAZIONI E COMBINAZIONI AMMESSE FH196
FH197 DIAMANTE BAVETTA (Poephila cincta) FH198
FH199 DIAMANTE BAVETTA MUTATO FH200
FH201 DIAMANTE MASCHERATO (Poephila personata) FH202
FH203 DIAMANTE GUTTATO (Stagonopleura guttata) FH204
FH205 DIAMANTE GUTTATO MUTATO FH206
FH207 DIAMANTE CODAROSSA O RUFICAUDA (Neochmia ruficauda) FH208
FH209 DIAMANTE CODAROSSA O RUFICAUDA MUTATO FH210
FH211 DIAMANTE ZEBRATO O MODESTO (Neochmia modesta) FH212
FH213 DIAMANTE ZEBRATO O MODESTO MUTATO FH214
FH215 DIAMANTE DI BICHENOW (Taeniopygia bichenovii) FH216
FH217 DIAMANTE DI BICHENOW MUTATO FH218
FH219 DIAMANTE VARIOPINTO (Emblema pictum) FH220
FH221 DIAMANTE DI KITTLITZ (Erythrura trichroa) FH222
FH223 DIAMANTE PAPPAGALLO (Erythrura psittacea) FH224
FH225 DIAMANTE DI TANIMBAR (Erythrura tricolor) FH226
FH227 GENERE ERYTHRURA TUTTE LE SPECIE NON DIVERSAMENTE ELENCATE (coloria, hyperythra, cyaneovirens, kleinschmidti, papuana, pealii, viridifacies, prasina) FH228
FH229 BECCO D'ARGENTO (Euodice cantans) FH230
FH231 BECCO D'ARGENTO VENTRE SCURO E COMBINAZIONI AMMESSE CON IL VENTRE SCURO FH232
FH233 BECCO D'ARGENTO ALTRE MUTAZIONI E COMBINAZIONI AMMESSE NON DIVERSAMENTE ELENCATE FH234
FH235 BECCO DI PIOMBO (Euodice malabarica) FH236
FH237 BECCO DI PIOMBO MUTATO FH238
FH239 GOLATAGLIATA (Amadina fasciata) FH240
FH241 GOLATAGLIATA MUTATO FH242
FH243 AMADINA TESTAROSSA (Amadina erythrocephala) FH244
FH245 AMADINA TESTAROSSA MUTATO FH246
FH247 DONACOLA PETTOCASTANO (Lonchura castaneothorax) FH248
FH249 NONNETTE: GENERE SPERMESTES (CUCULATA, BICOLOR, FRINGILLOIDES) E LEPIDOPYGIA NANA FH250
FH251 ALTRE LONCHURE NON DIVERSAMENTE ELENCATE QUALI (grandis, vana, hunsteini, stygia, ferruginosa, forbesi, spectabilis, maja, pallida, caniceps, atricapilla, malacca, nevermanni, quinticolor, punctulata, melaena, montana, monticola, teerinki, flaviprymna, fuscata, leucogastra, fuscans, molucca, leucogastroides, kelaarti, leucosticta, tristissima, striata) FH252
FH253 GENERE URAEGINTHUS (CORDON BLU-bengalus, ASTRILDE BLU-angolensis, ASTRILDE TESTA BLU (cyanocephalus) E GRANATINA (GRANATINO-granatina, GRANATINO PURPUREO-ianthinogaster) FH254
FH255 ALTRI ESTRILDIDI, PLOCEIDI (PLOCEIDAE) E VEDOVE (VIDUIDAE) NON DIVERSAMENTE ELENCATI FH256
FH257 TORDI E MERLI ESOTICI (TURDIDAE, CINCLIDAE) FH258
FH259 STORNI ESOTICI (STURNIDAE, FORMICARIIDAE) FH260
FH261 ZIGOLI ESOTICI (EMBERIZIDAE), BULBUL (PYCNONOTIDAE), PAPI (CARDINALIDAE), CANTORI (FAMIGLIA THRAUPIDAE DEL GENERE TIARIS, PHONIPARA, MELANOSPIZA, ASEMOSPIZA etc...), TANGARE (FAMIGLIE THRAUPIDAE, NESOSPINGIDAE, CALYPTOPHILIDAE, MITROSPINGIDAE), SPOROPHILE, DIGLOSSA, SICALIS, TICOREY, GUIT GUIT, DACNE (FAMIGLIA THRAUPIDAE), AZULAO (Cyanocompsa parellina) ed altri della Famiglia dei CARDINALIDAE, BOTTON D'ORO (Sicalis flaveola) ed altri della Famiglia dei THRAUPIDAE FH262
FH263 CARDINALI (GENERE CARDINALIS DELLA FAMIGLIA CARDINALIDAE E GENERE GUBERNATRIX E PAROARIA DELLA FAMIGLIA THRAUPIDAE) FH264
FH265 FAMIGLIA PASSERIDAE E PASSERELLIDAE TUTTI GLI ESOTICI FH266
FH267 ALTRI UCCELLI DI PICCOLA TAGLIA (fino a 17 cm) INSETTIVORI, FRUGIVORI, GRANIVORI ESOTICI (NON APPARTENENTI ALLA FAMIGLIA DEI FRINGILLIDAE E DEGLI ESTRILDIDAE) NON DIVERSAMENTE ELENCATI QUALI: MARTIN PESCATORE (ALCEDINIDAE fino a 17 cm), PICCHI (PICIDAE fino a 17 cm), PICCHI (Famiglia SITTIDAE escluso il Picchio Muratore Gigante), TODO (TODIDAE), JACAMAR (GALBULIDAE fino a 17 cm), BUCCO+MONACHINA (BUCCONIDAE fino a 17 cm), BARBUTO (MEGALAIMIDAE fino a 17 cm), CAPITODINE (CAPITONIDAE fino a 17 cm), BARBUTO+PICCOLO BARBET (LYBIIDAE fino a 17 cm), INDICATORE (INDICATORIDAE fino a 17 cm), ACANTHISITTIDAE, PITTA (PITTIDAE fino a 17 cm), ASITY (PHILEPITTIDAE), BECCOLARGO (EURYLAIMIDAE fino a 17 cm), SAPAYOA

(SAPAYOIDAE), BECCOLARGO (CALYPTOMENIDAE fino a 17 cm), FORMICHIERI (THAMNOPHILIDAE fino a 17 cm), MANGIAMOSCERINI E PITTA FORMICHIERE (Famiglia CONOPOPHAGIDAE escluso PITTA FORMICHIERE CAPONERO), PETTOLUNATO (MELANOPAREIIDAE), PITTA FORMICHIERA (GRALLARIIDAE fino a 17 cm), TAPACULO+SCRICCIOLO DEL BAMBU'+GALLITO SABBIATO (RHINOCRYPTIDAE fino a 17 cm), TIRAFOGLIE+GEOSITTA+RAMPICATORI (FURNARIIDAE fino a 17 cm), MANACHINO (PIPRIDAE), COTINGA (COTINGIDAE fino a 17 cm), TESTA DI FIAMMA+PIGLIAMOSCHE+IODOP LEURA+TITIRA+BECCAIO+MANACHINO (TITYRIDAE fino a 17 cm), CALIPTURA+TIRANNO+BECCOPIATTO +PIPITRE+ BECCORICURVO+PIGLIAMOSCHE TODO+ELENIA+TACHURI +DORADITO+PITANGO MINORE+NEGRITO+MONJITA DI SALINAS+FIBI+PIUI (TYRANNIDAE fino a 17 cm), RAMPICHINI (CLIMACTERIDAE), SCRICCIOLI (MALURIDAE fino a 17 cm), UCCELLO DI MACCHIA OCCIDENTALE (DASYORNITHIDAE fino a 17 cm), MANGIAMIELE+UCCELLO DEL GIBBER+MELIFAGO (MELIPHAGIDAE fino a 17 cm), PARDALOTO (PARDALOTIDAE), ZUFOLATORE NANO+SCRICCIOLI +GERICONE+SERICEO+ORIGMA+BIGIA TERRICOLA+BECCOSPINO (ACANTHIZIDAE fino a 17 cm), MOHOUA (MOHOUIDAE), ARATORE CARUCOLATO (EULACESTOMATIDAE), SITTELLA (NEOSITTIDAE), BECCABACCA CINCIA (PARAMYTHIIDAE fino a 17 cm), ZUFOLATORE NUCA ROSSA (OREOICIDAE fino a 17 cm), CINCIAVERLA CRESTATA (FALCUNCULIDAE), ZUFOLATORE (PACHYCEPHALIDAE fino a 17 cm), GARRULO DORSOVERDE (PSOPHODIDAE fino a 17 cm), GARRULO+YUHINA VENTREBIANCO+VIREO+VERDELLO (VIREONIDAE fino a 17 cm), UCCELLO DI FIAMMA+CORACINA (CAMPEPHAGIDAE fino a 17 cm), ZUFOLATORE MACULATO (RHAGOLOGIDAE), MONARCA PETTONERO E PETTOGIALLO (MACHAERIRHYNCHIDAE), NEWTONIA+VANGA+PIGLIA MOSCHE+AVERLA+FILENTOMA (VANGIDAE fino a 17 cm), AVERLA CODABIANCA+BATIS+PIGLIAMOSCHE OCCHIROSSI+OCCHIOROSSO (PLATYSTEIRIDAE fino a 17 cm), IORA (AEGITHINIDAE), DORSO PIUMOSO+CIAGRA+BRUBRU (MALACONOTIDAE fino a 17 cm), CODA DI SETA+CODA A VENTAGLIO (RHIPIDURIDAE fino a 17 cm), IFRITA CAPPUCCIO BLU (IFRITIDAE), PIGLIAMOSCHE+MONARCA (MONARCHIDAE fino a 17 cm), AVERLA DI EMIN (LANIIDAE fino a 17 cm), BECCABACCA+BECCOLUNGO (MELANOCHARITIDAE), UCCELLO DEL PARADISO PETTOGIALLO (CNEMOPHILIDAE fino a 17 cm), PETROICA (PETROICIDAE fino a 17 cm), ILIOTA (HYLIOTIDAE), PIGLIAMOSCHE+CODA VENTAGLIO PANCIAGIALLA (STENOSTIRIDAE), PENDOLINO CAPOFLAMMEO+CINCIE (PARIDAE fino a 17 cm), PENDOLINO+AURIPARO (REMIZIDAE), ALLODOLE+CAL ANDRELLE+CAPPELLACCE (ALAUDIDAE fino a 17 cm), SILVIETTA+FRATTAROLO DI VICTORIN+SALTAROCCE DI DAMARA +BECCOLUNGO+SILVIA DI GRAUER (MACROSPHENIDAE fino a 17 cm), CISTICOLIDAE, CANTORE+CANAPINO+CANNAIOLA+CANNARECC IONE (ACROCEPHALIDAE fino a 17 cm), GARRULO SCRICCIOLO DEL NEPAL+SCRICCIOLI (PNOEPYGIDAE), LOCUSTELLA+ERBAROLO+MACCHIAROLO +FORAPAGLIE+FRATTAROLO+UCCELLO DELLO SPINIFEX (LOCUSTELLIDAE fino a 17 cm), JERI A CODA CUNEATA+TAMNORNIS DEL MADAGASCAR+BULVERDE+SILVICOLA CRIPTICA+SILVIDE DI RAND (BERNIERIDAE fino a 17 cm), LUI' (PHYLLOSCOPIDAE), PIGLIAMOSCHE+PRINIA INQUIETA+TESIA +CETTIA +TESTA DI NEUMANN+MOZZICODA+LUI' PIGLIAMOSCHE+UCCELLO SARTO+ILIA VERDE+PENDOLINO ILIA (SCOTOCERCIDAE), MAGNANINA+CODIBUGNOLI (AEGITHALIDAE), GARRULI+STERPAZZOLE+SILVIE +FULVETTE+PARADOXORNITE ED ALTRI (SYLVIIDAE fino a 17 cm), YUHINA+GARRULO STRIATO+OCCHIALINO ED ALTRI (ZOSTEROPIDAE), GARRULO SCRICCIOLO+GARRULO CINCIA ED ALTRI (TIMALIIDAE fino a 17 cm), GARRULO+FULVETTA+ILLADOPSIS ED ALTRI (PELLORNEIDAE fino a 17 cm), FULVETTA+MESIA+USIGNOLO DEL GIAPPONE ED ALTRI (LEIOTRICHIDAE fino a 17 cm), RAMPICHINI (CERTHIIDAE), PIGLIAMOSCHINI (POLIOPTILIDAE), SCRICCIOLI (TROGLODYTIDAE fino a 17 cm), USIGNOLO+ PETTIROSSO+PIGLIAMOSCHE+NILTAVA+COSSIFA+ALE TE GOLAROSSA+CALLIOPE+CODIROSSO +CODIROSSONE +SALTIMPALO+MONACHELLA ED ALTRI (MUSCICAPIDAE fino a 17 cm), REGOLO +FIORRANCINO (REGULIDAE), ZUFOLATORE (HYLOCITREIDAE), BECCOFRUSONE (BOMBYCILLIDAE), ELACHURA MACCHIATO (ELACHURIDAE), CANTORI (MODULATRICIDAE fino a 17 cm), VERDINI (CHLOROPSEIDAE fino a 17 cm), BECCAFIORI (DICAEIDAE), MANGIARAGNI+NETTARINIA (NECTARINIIDAE fino a 17 cm), PASSERA SCOPAIOLA (PRUNELLIDAE), PEUCEDRAMO O OCOTERO (PEUCEDRAMIDAE), ZIGOLO DI PRZEVALSKI (UROCYNCHRAMIDAE), BALLERINA+PISPOLA+CUTRETTOLA DEL PACIFICO+CALANDRO DI BLITH ED ALTRI (MOTACILLIDAE fino a 17 cm), ZIGOLI (CALCARIIDAE), ZELEDONIA (ZELEDONIIDAE), PARULA (TERETISTRIDAE), BOBOLINK+ORIOLO+MOLOTRO (ICTERIDAE fino a 17 cm), PARULA+CODIROSSO ED ALTRI (PARULIDAE), PARULA (PHAENICOPHILIDAE fino a 17 cm), SPINDALIS+ TANGARA (SPINDALIDAE fino a 17 cm), COLIBRI'+ FALCETTO+EREMITA+LANCIERE ED ALTRI (TROCHILIDAE), CUCULI (CUCULIDAE fino a 17 cm) FH268

FH269 ALTRI UCCELLI DI MEDIA TAGLIA (da 18 fino a 30 cm) INSETTIVORI, FRUGIVORI, GRANIVORI ESOTICI (NON APPARTENENTI ALLA FAMIGLIA DEI FRINGILLIDAE E DEGLI ESTRILDIDAE) NON DIVERSAMENTE ELENCATI QUALI: MARTIN PESCATORE (ALCEDINIDAE da 18 fino a 30 cm), PICCHI (PICIDAE da 18 fino a 30 cm), PICCHI (Picchio Muratore Gigante della Famiglia SITTIDAE), JACAMAR (GALBULIDAE da 18 fino a 30 cm), BUCCO+MONACHINA+MONACA (BUCCONIDAE da 18 fino a 30 cm), BARBET (SEMNORNITHIDAE), BARBUTO MAGGIORE (Famiglia MEGALAIMIDAE), CAPITODINE (CAPITONIDAE da 18 fino a 30 cm), TRACHIFONO+BARBUTO (LYBIIDAE da 18 fino a 30

cm), INDICATORE (INDICATORIDAE da 18 fino a 30 cm), PITTA (PITTIDAE da 18 fino a 30), BECCOLARGO (EURYLAIMIDAE da 18 fino a 30 cm), EURILAIMO (CALYPTOMENIDAE da 18 fino a 30 cm), FORMICHIERI (THAMNOPHILIDAE da 18 fino a 30), PITTA FORMICHIERE CAPONERO (CONOPOPHAGIDAE), PITTA FORMICHIERA (GRALLARIIDAE da 18 fino a 30 cm), TAPACULO+UET-UET+TURCA+FRONTERICCIA (RHINOCRYPTIDAE da 18 fino a 30 cm), TIRAFOGLIE+GEOSITTA +RAMPICATORI (FURNARIIDAE da 18 fino a 30 cm), COTINGA+TAGLIAFOGLIE+PIHA +CAMPANARO (COTINGIDAE da 18 fino a 30 cm), TI TIRA+BECCAIO+MANACHINO+COTINGA (TITYRIDAE da 18 fino a 30 cm), TIRANNO+ELENIA+PITANGO MAGGIORE+CASIORNIS+MONJITA+FIBI DI SAY+PIUI MAGGIORE (TYRANNIDAE da 18 fino a 30 cm), UCCELLO DEI CESPUGLI (ATRICHORNITHIDAE), UCCELLO GATTO+UCCELLO GIARDINIERE (PTILONORHYNCHIDAE da 18 fino a 30 cm), SCRICCIOLI D'ERBA (MALURIDAE da 18 fino a 30 cm), UCCELLO DI MACCHIA ORIENTALE E ROSSICCIO (DASYORNITHIDAE da 18 fino a 30 cm), MANGIAMIELE+MAO DI SAMOA+UCCELLO FRATE+TUI+CAMPANARO DELLA NUOVA ZELANDA+MANORINA (MELIPHAGIDAE da 18 fino a 30 cm), UCCELLO PILOTA (ACANTHIZIDAE da 18 fino a 30 cm), CORRITRONCHI+CHOWCHILLA (ORTHONYCHIDAE), GARRULO (POMATOSTOMIDAE), PITOHUI+UCCELLO DEI FICHI+RIGOGOLI (ORIOLIDAE), BECCABACCA (PARAMYTHIIDAE da 18 fino a 30 cm), ZUFOLATORE NUCAROSSA+CAMPANARO CRESTATO (OREOICIDAE da 18 fino a 30 cm), GARRULO SPLENDIDO+TORDO QUAGLIA (CINCLOSOMATIDAE), PITOUI+ZUFOLATORE+TORDO AVERLA (PACHYCEPHALIDAE da 18 fino a 30 cm), GARRULO+BECCO A CUNEO (PSOPHODIDAE da 18 fino a 30 cm), GARRULO AVERLA TESTANERA (VIREONIDAE da 18 fino a 30 cm), UCCELLO DI FIAMMA+CORACINA (CAMPEPHAGIDAE da 18 fino a 30 cm), VANGA+PRIONOPO+AVERLA+FILENTOMA (VANGIDAE da 18 fino a 30 cm), TESTARICCIA DEL BORNEO (PITYRIASIDAE da 18 fino a 30 cm), AVERLA DI MACCHIA+DORSO PIUMOSO+CIAGRA (MALACONOTIDAE da 18 fino a 30 cm), DRONGO PIGMEO+CODA A VENTAGLIO (RHIPIDURIDAE da 18 fino a 30 cm), PIGLIAMOSCHE+MONARCA+GRALL INA+BECCOUNCINATO (MONARCHIDAE da 18 fino a 30 cm), AVERLE (LANIIDAE da 18 fino a 30 cm), MELAMPITTA MINORE E MAGGIORE (MELAMPITTIDAE), UCCELLO CHIRURGO (NOTIOMYSTIDAE), UCCELLO DEL PARADISO (CNEMOPHILIDAE da 18 fino a 30 cm), SALTAROCCE (CHAETOPIDAE), PETROICA+USIGNOLO DI MACCHIA (PETROICIDAE da 18 fino a 30 cm), CINCIA SULTANA+CINCIA DI HUME (PARIDAE da 18 fino a 30 cm), ALLODOLE+CALANDRE+CAPPELLACCE (ALAUDIDAE da 18 fino a 30 cm), NICATOR (NICATORIDAE), ERBAROLO (MACROSPHENIDAE da 18 fino a 30 cm), CANTORE+CANAPINO+CANNAIOL A+CANNARECCIONE (ACROCEPHALIDAE da 18 fino a 30 cm), ERBAROLO+FORAPAGLIE+FRATTAROLO+ LODOLA CANTERINA+FELCIAROLO+CANTORI+MAL IA+TORDINA (LOCUSTELLIDAE da 18 fino a 30 cm), DONACOBIO (DONACOBIIDAE), OXIBALE GOLABIANCA DEL MADAGASCAR+BERNIERA BECCOLUNGO (BERNIERIDAE da 18 fino a 30 cm), GARRULI+UCCELLO GATTO D'ABISSINIA+PARODOXORNITE (SYLVIIDAE da 18 fino a 30 cm), GARRULO SCRICCIOLO+GARRULO SCIMITARRA ED ALTRI (TIMALIIDAE da 18 fino a 30 cm), GARRULO+ILLADOPSIS DI PUVEL (PELLORNEIDAE da 18 fino a 30 cm), GARRULO+CUTIA+BABAX+SIBIA +LIOCICLA ED ALTRI (LEIOTRICHIDAE da 18 fino a 30 cm), SCRICCIOLI (TROGLODYTIDAE da 18 fino a 30 cm), BUFAGA (BUPHAGIDAE), MIMO ED ALTRI (MIMIDAE), AL ETE+USIGNOLO+SHAMA+PIGLIAMOSCHE+NILTAVA+ COSSIFA+ALETE+TORDO FISCHIATORE+CODIROSSO +CODAFORCUTA+CODIROSSONE+SASSICOLO+MO NACHELLA ED ALTRI (MUSCICAPIDAE da 18 fino a 30 cm), UCCELLO DELLE PALME (DULIDAE), IPOCOLIO (HYPOCOLIIDAE), PIGLIAMOSCHE+FAINOPLEIA (PTILIOGONIDAE), MANGIANETTARE (PROMEROPIDAE), CANTORE GOLASTRIATA (MODULATRICIDAE da 18 fino a 30 cm), IRENA (IRENIDAE), VERDINI (CHLOROPSEIDAE da 18 fino a 30 cm), MANGIARAGNI (NECTARINIIDAE da 18 fino a 30 cm), BALLERINA+PISPOLA+CUTRETTOLA DEL PACIFICO+CALANDRO BECCOLUNGO +ZAMPAGROSSA ED ALTRI (MOTACILLIDAE da 18 fino a 30 cm), TANGARA ROSEA (RHODINOCICHLIDAE), ITTERO+STURNELL A+CACICCO+OROPENDOLA +ORIOLO+TRUPIALE +MOLOTRO+GRACCHIO ED ALTRI (ICTERIDAE da 18 fino a 30 cm), TANGARA DELLE PALME (PHAENICOPHILIDAE da 18 fino a 30 cm), TANGARA DELLA GIAMAICA (SPINDALIDAE da 18 fino a 30 cm), GRUCCIONI (MEROPIDAE da 18 fino a 30 cm), GHIANDAIA MARINA GOLAZZURRA+GHIANDAIA MARINA BECCOLARGO (CORACIIDAE da 18 fino a 30 cm), UCCELLI DEL PARADISO+PARADISEA DI BERLEPSCH+UCCELLI FUCILE (PARADISAEIDAE da 18 fino a 30 cm), CORACIE TERRICOLE (BRACHYPTERACIIDAE da 18 fino a 30 cm), MOTMOT TODO+MOTMOT GOLAZZURRA (MOTIDAE da 18 fino a 30 cm), TROGONE (TROGONIDAE da 18 fino a 30 cm), UPUPA BOSCHERECCIA DI FORESTA+BECCHI A SCIMITARRA (PHOENICULIDAE da 18 fino a 30 cm), GHIANDAIE+CORVO DI ZAVATTARI (CORVIDAE da 18 fino a 30 cm), PELTOPE+GAZZE+ARTAMO (ARTAMIDAE da 18 fino a 30 cm), DRONGO (DICRURIDAE da 18 fino a 30 cm), CALLEIDE CARUNCOLATO ISOLA DEL NORD E DEL SUD (CALLAEIDAE da 18 fino a 30 cm), GARRULO RALLO (EUPETIDAE), CUCULI (CUCULIDAE da 18 fino a 30 cm FH270

FH271 TUTTI GLI ALTRI UCCELLI DI GRANDE TAGLIA (oltre 30 cm) DI NATURA ESOTICA (NON APPARTENENTI ALLA FAMIGLIA DEI FRINGILLIDAE E DEGLI ESTRILDIDAE) NON DIVERSAMENTE ELENCATI QUALI: MARTIN PESCATORE (ALCEDINIDAE oltre 30 cm), KOOKABURRA (Genere DACELO+CLYTOCEYX Famiglia ALCEDINIDAE), PICCHI (PICIDAE oltre 30 cm), UCCELLO

TOPO (COLIIDAE), RAMPICATORI (FURNARIIDAE oltre 30 cm), COTINGA+GALLETTO+UCCELLO PARASOLE+UCCELLO CAPPUCCINO+PIHA (COTINGIDAE oltre 30 cm), UCCELLO GATTO VERDE+UCCELLO GIARDINIERE (PTILONORHYNCHIDAE oltre 30 cm), MANGIAMIELE+UCCELLO FRATE (MELIPHAGIDAE oltre 30 cm), CORACINA (CAMPEPHAGIDAE oltre 30 cm), VANGA FALCIBECCA (VANGIDAE oltre 30 cm), AVERLE (LANIIDAE oltre 30 cm), GARRULO+BABAX GIGANTE (LEIOTRICHIDAE oltre 30 cm), CACICCO+OROPENDOLA+GRACCHIO (ICTERIDAE oltre 30 cm), TURACHI (MUSOPHAGIDAE), BUCERI+BUCORVO (BUCEROTIDAE), TUCANO+TUCANETTO+ARACARI (RAMPHASTIDAE), GRUCCIONE BARBAZZURRA+GRUCCIONE DEL MADAGASCAR+GRUCCIONE GUANCEAZZURRE (MEROPIDAE oltre 30 cm), GHIANDAIE (CORACIIDAE oltre 30 cm), UPUPA DEL MADAGASCAR (UPUPIDAE), UCCELLI DEL PARADISO+CORVO DEL PARADISO+ MANUCODIA (PARADISAEIDAE oltre 30 cm), CORACIA TERRICOLA ZAMPECORTE (BRACHYPTERACIIDAE oltre 30 cm), MOTMOT (MOTIDAE oltre 30 cm), CUROL (LEPTOSOMIDAE), TROGONE+QUETZAL (TROGONIDAE oltre 30 cm), UPUPE BOSCHERECCIE (PHOENICULIDAE oltre 30 cm), GHIANDAIE+GAZZE+GRACCHI+PIAPIAC AFRICANO+NOCCIOLAIE +TACCOLE+CORNACCHIE+CORVI (CORVIDAE oltre 30 cm), UCCELLI LIRA (MENURIDAE), GAZZE+UCCELLO MACELLAIO NERO (ARTAMIDAE oltre 30 cm), DRONGO (DICRURIDAE oltre 30 cm), GHIANDAIA CRESTATA (PLATYLOPHIDAE), GRACCHIO ALIBIANCHE+UCCELLO APOSTOLO (CORCORACIDAE), KOKAKO DELL'ISOLA DEL NORD E DEL SUD (CALLAEIDAE oltre 30 cm), PITACARTE COLLOBIANCO E COLLOGRIGIO (PICATHARTIDAE), CUCULI+ANI+CORRIDORE DEL DESERTO+COUA+CUCAL+MALCOHA+KOEL (CUCULIDAE oltre 30 cm) FH272

FH273 ESTRILDIDI ED ESOTICI (NO FRINGILLIDI) PEZZATI (ANCHE IN COMBINAZIONE AMMESSA CON FENOTIPO MUTATO) FH274

"I soggetti che mutano dopo due anni dalla nascita, possono essere esposti in classe A fino a 3 anni di età in modo da poter ammirare tali uccelli nelle mostre in abito adulto. L'elenco di tali specie appartenenti alla sezione F è il seguente: Storno ametista (Cinnyricinclus leucogaster) Storni neri del continente asiatico (Genere Aplonis) Passero Dorato del Sudan (Passer luteus) Combassù (Vidua chalybeata) Famiglia Viduidae (Vedove) Papa e Ministro (Genere Passerina) Famiglia Ploceidae (Tessitore, Lavoratore, Napoleone, Vescovo, Foudia, Gendarme, Malimbo ed alcune Vedove)".

SEZIONE FH (IBRIDI TRA ESTRILDIDI ED AFFINI)

Soggetti anellati senza limiti di età
(IBRIDI FRA ESTRILDIDI E AFFINI)
IBRIDI DI SESSO FEMMINILE FRA ESTRILDIDI

FH275 IBRIDI DI SESSO FEMMINILE CON IL DIAMANTE MANDARINO (ANCHE A FENOTIPO MUTATO) FH276

Stamm Singoli

FH277 ALTRI IBRIDI TRA ESTRILDIDI DI SESSO FEMMINILE (TRANNE QUELLI CON IL DIAMANTE MANDARINO) ANCHE A FENOTIPO MUTATO FH278

IBRIDI DI SESSO MASCHILE O INCERTO FRA ESTRILDIDI

FH279 IBRIDI CON IL DIAMANTE MANDARINO FH280

FH281 IBRIDI CON IL DIAMANTE MANDARINO A FENOTIPO MUTATO FH282

FH283 IBRIDI CON IL PASSERO DEL GIAPPONE (TRANNE QUELLI CON IL DIAMANTE MANDARINO) .. FH284

FH285 IBRIDI CON IL PASSERO DEL GIAPPONE A FENOTIPO MUTATO (TRANNE QUELLI CON IL DIAMANTE MANDARINO) FH286

FH287 IBRIDI CON IL PADDA (TRANNE QUELLI CON IL DIAMANTE MANDARINO E IL PASSERO DEL GIAPPONE) FH288

FH289 IBRIDI CON IL PADDA A FENOTIPO MUTATO (TRANNE QUELLI CON IL DIAMANTE MANDARINO E IL PASSERO DEL GIAPPONE) FH290

FH291 IBRIDI CON IL DIAMANTE GUTTATO (TRANNE QUELLI CON IL DIAMANTE MANDARINO, IL PASSERO DEL GIAPPONE E IL PADDA) FH292

FH293 IBRIDI CON IL DIAMANTE GUTTATO A FENOTIPO MUTATO (TRANNE QUELLI CON IL DIAMANTE MANDARINO, IL PASSERO DEL GIAPPONE ED IL PADDA) FH294

FH295 IBRIDI CON IL DIAMANTE RUFICAUDA (TRANNE QUELLI CON IL DIAMANTE MANDARINO, IL PASSERO DEL GIAPPONE, IL PADDA ED IL DIAMANTE GUTTATO) FH296

FH297 IBRIDI CON IL DIAMANTE RUFICAUDA A FENOTIPO MUTATO (TRANNE QUELLI CON IL DIAMANTE MANDARINO, IL PASSERO DEL GIAPPONE, IL PADDA E IL DIAMANTE GUTTATO) FH298

FH299 IBRIDI CON IL DIAMANTE DI GOULD (TRANNE QUELLI CON IL DIAMANTE MANDARINO, IL PASSERO DEL GIAPPONE, IL PADDA, IL DIAMANTE GUTTATO ED IL DIAMANTE RUFICAUDA) FH300

FH301 IBRIDI CON IL DIAMANTE DI GOULD A FENOTIPO MUTATO (TRANNE QUELLI CON IL DIAMANTE MANDARINO, IL PASSERO DEL GIAPPONE, IL PADDA, IL DIAMANTE GUTTATO ED IL DIAMANTE RUFICAUDA) FH302

FH303 ALTRI IBRIDI TRA ESTRILDIDI ESCLUSI QUELLI PRECEDENTEMENTE ELENCATI (ANCHE A FENOTIPO MUTATO) FH304

ALTRI IBRIDI DI SESSO MASCHILE E FEMMINILE (NO ESTRILDIDI E NO FRINGILLIDI) E IBRIDI PEZZATI

FH305 ALTRI IBRIDI (ANCHE A FENOTIPO MUTATO): ESOTICO X ESOTICO (NO ESTRILDIDI E NO FRINGILLIDI) ED ESOTICO X EUROPEO (NO FRINGILLIDI) FH306

FH307 IBRIDI PEZZATI (ANCHE IN COMBINAZIONE AMMESSA CON FENOTIPO MUTATO): TRA ESTRILDIDI, TRA ESOTICO X ESOTICO (NO ESTRILDIDI E NO FRINGILLIDI) E TRA ESOTICO X EUROPEO (NO FRINGILLIDI) FH308

NOTE ESPOSITIVE E REGOLAMENTARI

N.B.: SI RICORDA CHE I PARENTALI DEGLI IBRIDI DEVONO ESSERE SEMPRE DICHIARATI ALL'INGABBIO, ALTRIMENTI GLI STESSI NON SARANNO GIUDICATI.

Gli ibridi dal sesso incerto (che non hanno dimorfismo sessuale) dovranno continuare ad essere esposti nelle categorie generiche e non in quelle dedicate agli ibridi di sesso femminile. Ciò al fine di evitare che ibridi generati da medesime specie parentali, possano essere esposti casualmente nell'una o nell'altra categoria a concorso. Pertanto le categorie dalla FH279 alla FH304 sono riservate esclusivamente agli ibridi di sesso Maschile o incerto.

N.B.: GLI IBRIDI CHE HANNO PARENTALI IN DUE DIVERSE CATEGORIE NON POSSONO MAI ESSERE INSERITI, A CASO, NELL'UNA O NELL'ALTRA CATEGORIA, MA SEMPRE IN QUELLA RELATIVA AL NOMINATIVO, DELL'UNO O DELL'ALTRO PARENTALE, CHE S'INCONTRA PER PRIMO NELL'ORDINE DELLA TABELLA (PROCEDENDO DALL'ALTO VERSO IL BASSO).

DIAMANTE MANDARINO X PASS.GIAPPONE (COME X GUTTATO, BICHENO, AMARANTO, ECC.) CAT. FH279-FH280

PASS. GIAPPONE X PADDA, (COME X GUTTATO, BICHENOW, CODALUNGA, ECC.) CAT. FH283-FH284

PADDA X DIAMANTE GUTTATO (COME X D. ZEBRATO, BECCO D'ARGENTO, ECC.) CAT. FH287-FH288

GUTTATO X CODALUNGA (COME X ZEBRATO, BECCO DI PIOMBO, RUFICAUDA, ECC.) CAT. FH291-FH292

RUFICAUDA X BICHENOW (COME X ZEBRATO, BECCO D'ARGENTO, ECC.) CAT. FH295-FH296

DIAMANTE DI GOULD X D. DI KITTLITZ (COSI' COME ALTRI EVENTUALI CON GOULD) CAT.FH299-FH300

CODALUNGA X ZEBRATO (COME X BECCO DI PIOMBO, D. FETONTE, ECC.) CAT. FH303-FH304

AMARANTO X BICHENOW (COME X FETONTE, DONACOLA, CODALUNGA, ECC) CAT. FH303-FH304

MERLO CINESE X STORNO CARUNCOLATO (COME: STORNO REALE X STORNO NERO, PASSERO DEL CAPO X PASSERA LAGIA, ECC) CAT. FH305-FH306

SEZIONE GH (FRINGILLIDI E AFFINI)

Soggetti anellati 2023-2024 (FRINGILLIDI ED AFFINI)
Soggetti anellati 2022-2023-2024 (FRINGILLIDI ED AFFINI INCLUSI NELLA DELIBERA DI CTN-EFI N°10 del 2018 (ratificata dal CDF-FOI in data 5-6-7/04/2019) LE CUI SPECIE SONO ELENCATE IN CALCE ALLA SEZIONE GH)

GH1 VERDONE (Chloris chloris) MASCHIO GH2
GH3 VERDONE AGATA MASCHIO GH4
GH5 VERDONE LUTINO MASCHIO GH6
GH7 VERDONE BRUNO MASCHIO GH8
GH9 VERDONE ISABELLA MASCHIO GH10
GH11 VERDONE SATINE' MASCHIO GH12
GH13 VERDONE MASCHERATO MASCHIO GH14
GH15 VERDONE PASTELLO E DILUITO MASCHIO GH16
GH17 VERDONE NUOVE MUTAZ. E COMBINAZIONI M. GH18
GH19 VERDONE (Chloris chloris) FEMMINA GH20
GH21 VERDONE AGATA FEMMINA GH22
GH23 VERDONE LUTINO FEMMINA GH24
GH25 VERDONE BRUNO FEMMINA GH26
GH27 VERDONE ISABELLA FEMMINA GH28
GH29 VERDONE SATINE' FEMMINA GH30
GH31 VERDONE MASCHERATO FEMMINA GH32
GH33 VERDONE PASTELLO E DILUITO FEMMINA GH34
GH35 VERDONE NUOVE MUTAZ. E COMBINAZIONI F. GH36
GH37 ORGANETTO SOTTOSPECIE: cabaret (Acanthis flammea cabaret) e flammea (Acanthis flammea flammea) GH38
GH39 ORGANETTO TUTTE LE ALTRE SOTTOSPECIE NON DIVERSAMENTE ELENCATE: rostrata (Acanthis flammea rostrata), exilipes (Acanthis flammea exilipes), hornemanni (Acanthis flammea hornemanni) GH40
GH41 ORGANETTO BRUNO GH42
GH43 ORGANETTO PASTELLO NERO BRUNO GH44
GH45 ORGANETTO PASTELLO BRUNO GH46
GH47 ORGANETTO PHAEOMELANICO GH48
GH49 ORGANETTO PERLATO GH50
GH51 ORGANETTO SCURO SU BASE NERO BRUNA GH52
GH53 ORGANETTO ALTRE MUTAZIONI E COMBINAZIONI AMMESSE GH54
GH55 CIUFFOLOTTO (Pyrrhula pyrrhula) MASCHIO GH56
GH57 CIUFFOLOTTO MASCHIO BRUNO GH58
GH59 CIUFFOLOTTO MASCHIO PASTELLO GH60
GH61 CIUFFOLOTTO MASCHIO PASTELLO BRUNO GH62
GH63 CIUFFOLOTTO MASCHIO TUTTE LE ALTRE MUTAZIONI E COMBINAZIONI AMMESSE COMPRESO LA GIALLO .. GH64
GH65 CIUFFOLOTTO (Pyrrhula pyrrhula) FEMMINA GH66
GH67 CIUFFOLOTTO FEMMINA BRUNO GH68
GH69 CIUFFOLOTTO FEMMINA PASTELLO GH70
GH71 CIUFFOLOTTO FEMMINA PASTELLO BRUNO GH72
GH73 CIUFFOLOTTO FEMMINA TUTTE LE ALTRE MUTAZIONI E COMBINAZIONI AMMESSE COMPRESO LA GIALLO .. GH74
GH75 CARDELLINO MAGGIORE (Carduelis carduelis frigoris - ex major) GH76
GH77 CARDELLINO MINORE tutte le sottospecie (C.c.carduelis, C.c.britannica, C.c.parva, C.c.tschusii, C.c.balcanica, C.c.brevirostris (loudoni), C.c.colchica, C.c.volgensis, C.c.niediecki) escluso il frigoris GH78
GH79 CARDELLINO AGATA GH80
GH81 CARDELLINO MASCHERATO (EX EUMO) GH82
GH83 CARDELLINO LUTINO GH84
GH85 CARDELLINO BRUNO GH86
GH87 CARDELLINO ISABELLA GH88
GH89 CARDELLINO SATINE' GH90
GH91 CARDELLINO PASTELLO GH92
GH93 CARDELLINO OPALE GH94
GH95 CARDELLINO TESTA BIANCA SOLO SU BASE NERO-BRUNA GH96
GH97 CARDELLINO GIALLO SU BASE NERO BRUNA GH98
GH99 CARDELLINO TUTTE LE ALTRE MUTAZIONI E COMBINAZIONI AMMESSE NON DIVERSAMENTE ELENCATE GH100
GH101 LUCHERINO EUROPEO (Spinus spinus) MASCHIO ... GH102
GH103 LUCHERINO EUROPEO MASCHIO BRUNO GH104
GH105 LUCHERINO EUROPEO MASCHIO PASTELLO (EX AGATA) GH106
GH107 LUCHERINO EUROPEO MASCHIO PASTELLO BRUNO (EX ISABELLA) GH108
GH109 LUCHERINO EUROPEO MASCHIO DILUITO SINGOLO E DOPPIO FATTORE SOLO SU BASE NERO-BRUNA GH110
GH111 LUCHERINO EUROPEO MASCHIO ALTRE MUTAZIONI

E COMBINAZIONI (NON SONO AMMESSE A CONCORSO LE COMBINAZIONI DI MUTAZIONI DI MELANINE CON IL DILUITO) GH112
GH113 LUCHERINO EUROPEO (Spinus spinus) FEMMINA ... GH114
GH115 LUCHERINO EUROPEO FEMMINA BRUNO GH116
GH117 LUCHERINO EUROPEO FEMMINA PASTELLO (EX AGATA) GH118
GH119 LUCHERINO EUROPEO FEMMINA PASTELLOBRUNO (EX ISABELLA) GH120
GH121 LUCHERINO EUROPEO FEMMINA DILUITO SINGOLO E DOPPIO FATTORE SOLO SU BASE NERO/BRUNA .. GH122
GH123 LUCHERINO EUROPEO FEMMINA ALTRE MUTAZIONI E COMBINAZIONI (NON SONO AMMESSE A CONCORSO LE COMBINAZIONI DI MUTAZIONI DI MELANINE CON IL DILUITO) GH124
GH125 FRINGUELLO (Fringilla coelebs) MASCHIO GH126
GH127 FRINGUELLO FEMMINA GH128
GH129 FRINGUELLO MASCHIO E FEMMINA MUTATO GH130
GH131 PEPPOLA (Fringilla montifringilla) E FANELLO (Linaria cannabina) GH132
GH133 VERZELLINO (Serinus serinus) GH134
GH135 VENTURONE (Carduelis citrinella e Carduelis corsicana) ESCLUSI QUELLI ESOTICI GH136
GH137 CROCIERE COMUNE (Loxia curvirostra curvirostra) GH138
GH139 TUTTI GLI ALTRI CROCIERI (GENERE LOXIA) NON DIVERSAMENTE ELENCATI GH140
GH141 FAMIGLIA PASSERIDAE (TUTTI TRANNE QUELLI ESOTICI) GH142
GH143 FAMIGLIA PASSERIDAE MUTATI (TUTTI TRANNE QUELLI ESOTICI) GH144
GH145 “TROMBETTIERI TUTTI (RHODOPECHYS alienus e sanguineus BUCANETES githagineus e mongolicus RHODOSPIZA obsoleta)” GH146
GH147 CARDINALINO DEL VENEZUELA MASCHIO (Spinus cucullatus) GH148
GH149 CARDINALINO DEL VENEZUELA MASCHIO BRUNO ... GH150
GH151 CARDINALINO DEL VENEZUELA MASCHIO PAST. GH152
GH153 CARDINALINO DEL VENEZUELA MASCHIO BRUNO PASTELLO GH154
GH155 CARDINALINO DEL VENEZUELA MASCHIO TOPAZ. ... GH156
GH157 CARDINALINO DEL VENEZUELA MASCHIO DILUITO SING. E D.F. GH158
GH159 CARDINALINO DEL VENEZUELA MASCHIO ALTRE MUTAZIONI E COMBINAZIONI AMMESSE GH160
GH161 CARDINALINO DEL VENEZUELA FEMMINA (Spinus cucullatus) GH162
GH163 CARDINALINO DEL VENEZUELA FEMMINA BRUNA .. GH164
GH165 CARDINALINO DEL VENEZUELA FEMMINA PAST. GH166
GH167 CARDINALINO DEL VENEZUELA FEMMINA BRUNO PASTELLO GH168
GH169 CARDINALINO DEL VENEZUELA FEMMINA TOPAZ. ... GH170
GH171 CARDINALINO DEL VENEZUELA FEMMINA DILUITO SING. E D.F. GH172
GH173 CARDINALINO DEL VENEZUELA FEMMINA ALTRE MUTAZIONI E COMBINAZIONI AMMESSE GH174
GH175 LUCHERINO TESTANERA MASCHIO (Spinus magellanicus) GH176

Stamm Singoli

GH177 LUCHERINO TESTANERA MASCHIO TOPAZIO GH178
GH179 LUCHERINO TESTANERA MASCHIO DILUITO S.F. E D.F. GH180
GH181 LUCHERINO TESTANERA MASCHIO ALTRE MUTAZIONI E COMBINAZIONI AMMESSE GH182
GH183 LUCHERINO TESTANERA FEMMINA (Spinus magellanicus) GH184
GH185 LUCHERINO TESTANERA FEMMINA TOPAZIO GH186
GH187 LUCHERINO TESTANERA FEMMINA DILUITO S.F. E D.F. GH188
GH189 LUCHERINO TESTANERA FEMMINA ALTRE MUTAZIONI E COMBINAZIONI AMMESSE GH190
GH191 NEGRITO DELLA BOLIVIA (Spinus atratus) GH192
GH193 LUCHERINO PETTO NERO (Spinus notatus) GH194
GH195 LUCHERINO VENTRE GIALLO (Spinus xanthogastrus) GH196
GH197 ALTRI LUCHERINI ESOTICI DEL GENERE SPINUS NON DIVERSAMENTE ELENCATI GH198
GH199 VERDONE DI CINA CLASSICO E MUTATO (Chloris sinica) GH200
GH201 VERDONE TESTA NERA CLASSICO E MUTATO (Chloris ambigua) GH202
GH203 ALTRI VERDONI ESOTICI (GENERE CHLORIS) NON DIVERSAMENTE ELENCATI GH204
GH205 CARPODACO MESSICANO MASCHIO (Haemorhous mexicanus) GH206
GH207 CARPODACO MESSICANO MASCHIO FEOMELANICO GH208
GH209 CARPODACO MESSICANO MASCHIO GRIGIO GH210
GH211 CARPODACO MESSICANO MASCHIO TORBA GH212
GH213 CARPODACO MESSICANO MASCHIO OPALE GH214
GH215 CARPODACO MESSICANO MASCHIO ALTRE MUTAZIONI E COMBINAZIONI AMMESSE (È AMMESSA SOLO LA FEOGRIGIO) GH216
GH217 CARPODACO MESSICANO FEMMINA (Haemorhous mexicanus) GH218
GH219 CARPODACO MESSICANO FEMMINA FEOMELANICO GH220
GH221 CARPODACO MESSICANO FEMMINA GRIGIO GH222
GH223 CARPODACO MESSICANO FEMMINA TORBA GH224
GH225 CARPODACO MESSICANO FEMMINA OPALE GH226
GH227 CARPODACO MESSICANO FEMMINA TUTTE LE ALTRE MUTAZIONI E COMBINAZIONI AMMESSE (È AMMESSA SOLO LA FEOGRIGIO) GH228
GH229 ALTRI CIUFFOLOTTI E CARPODACHI (GENERI: PYRRHULA, PINICOLA,CARPODACUS, HAEMORHOUS,PYRRHOPLECTES ,AGRAPHOSPIZA,PROCARDUELIS) NON DIVERSAMENTE ELENCATI GH230
GH231 CANARINO SELVATICO (Serinus canaria) GH232
GH233 CANARINO DEL MOZAMBICO (Crithagra mozambica) E CANTORE D’AFRICA (Crithagra leucopygia) GH234
GH235 “CANARINO VENTRE GIALLO (Crithagra flaviventris) CANARINO VENTRE BIANCO (Crithagra dorsostriata) CANARINO SOLFORATO (Crithagra sulphurata)” GH236
GH237 SERINUS E CRITHAGRA (ESOTICI) NON DIVERSAMENTE ELENCATI GH238
GH239 FROSONI (GENERI: MYCEROBAS, HESPERIPHONA,

COCCOTHRAUSTES, EOPHONA, RHYNCHOSTRUTHUS) E BECCOGROSSI (GENERE EUPHONIA) GH240
GH241 ALTRI FRINGILLIDI NON DIVERSAMENTE ELENCATI . GH242
GH243 ZIGOLI EUROPEI (EMBERIZIDAE) GH244
GH245 MERLO (Turdus merula) GH246
GH247 MERLO A FENOTIPO MUTATO GH248
GH249 TORDI EUROPEI (TURDIDAE ESCLUSO IL MERLO) GH250
GH251 TORDI EUROPEI (TURDIDAE ESCLUSO IL MERLO) A FENOTIPO MUTATO GH252
GH253 STORNI EUROPEI (STURNIDAE) GH254
GH255 STORNI EUROPEI (STURNIDAE) A FENOTIPO MUTATO GH256
GH257 ALTRI UCCELLI DI PICCOLA TAGLIA GRANIVORI, INSETTIVORI E FRUGIVORI EUROPEI TUTTI (NO FRINGILLIDI), NON DIVERSAMENTE ELENCATI QUALI: BASETTINO (PANURIDAE), MARTIN PESCATORE (ALCEDINIDAE), PICCHI (PICIDAE E SITTIDAE), AVERLE (LANIIDAE), CINCIE (PARIDAE), REMIZIDAE, ACROCEPHALIDAE, LOCUSTELLIDAE, LUI' (PHYLLOSCOPIDAE), SCOTOCERCIDAE, CODIBUGNOLI (AEGITHALIDAE), CAPINERE ED ALTRI (SYLVIIDAE), RAMPICHINI (CERTHIIDAE), MUSCICAPIDAE (ESCLUSO IL GENERE MONTICOLA: CODIROSSONE, PASSERO SOLITARIO), REGULIDAE, PRUNELLIDAE, MOTACILLIDAE, CALCARIIDAE GH258
GH259 ALTRI UCCELLI DI MEDIA TAGLIA GRANIVORI, INSETTIVORI E FRUGIVORI EUROPEI TUTTI (NO FRINGILLIDI), NON DIVERSAMENTE ELENCATI QUALI: UPUPE (UPUPIDAE), RIGOGOLI (ORIOLIDAE), ALAUDIDAE (ALLODOLE, CALANDRE, CAPPELLACCE), MUSCICAPIDAE (SOLO IL GENERE MONTICOLA: CODIROSSONE, PASSERO SOLITARIO), BECCOFRUSONE (BOMBYCILLIDAE) GH260
GH261 ALTRI UCCELLI DI GRANDE TAGLIA EUROPEI (NO FRINGILLIDI), NON DIVERSAMENTE ELENCATI, QUALI: CORVIDAE (CORVI, CORNACCHIE, GHIANDAIA, GAZZA, NOCCIOLAIA), GHIANDAIA MARINA (CORACIAS garrulus) GH262
GH263 FRINGILLIDI (ESOTICI ED EUROPEI) ED EUROPEI (NO FRINGILLIDI) PEZZATI (ANCHE IN COMBINAZIONE AMMESSA CON FENOTIPO MUTATO) GH264

"I soggetti che mutano dopo due anni dalla nascita, possono essere esposti in classe A fino a 3 anni di età in modo da poter ammirare tali uccelli nelle mostre in abito adulto. L'elenco di tali specie appartenenti alla sezione G è il seguente: Rigogolo (Oriolus oriolus) Codirossone (Monticola saxatilis) Passero Solitario (Monticola solitarius) Carpodaco del Pallas (Carpodacus roseus) Carpodaco Scarlatto (Carpodacus erythrinus) Ciuffolotto delle Pinete (Pinicola enucleator) Carpodaco del Caucaso (Carpodacus rubicilla)"

SEZIONE GH (IBRIDI FRA FRINGILLIDI E AFFINI)

Soggetti anellati senza limiti di età
(IBRIDI FRA FRINGILLIDI E AFFINI)
IBRIDI DI SESSO MASCHILE E FEMMINILE CON CANARINI DIVERSI DAL CANARINO DI COLORE

GH265 IBRIDI DI FRINGILLIDE (EUROPEO ED ESOTICO) X CANARINO DIVERSO DAL CANARINO DI COLORE (ANCHE A FENOTIPO MUTATO) GH266

IBRIDI DI SESSO FEMMINILE: EUROPEO X CANARINO DI COLORE

GH267 IBRIDI DI SESSO FEMMINILE FRA FRINGILLIDI EUROPEI X CANARINO DI COLORE (ANCHE A FENOTIPO MUTATO) GH268

IBRIDI DI SESSO MASCHILE O INCERTO: EUROPEO X CANARINO DI COLORE

GH269 CARDELLINO (Carduelis carduelis) X CANARINO DI COLORE GH270
GH271 CARDELLINO (Carduelis carduelis) X CANARINO DI COLORE (A FENOTIPO MUTATO) GH272
GH273 VERZELLINO (Serinus serinus) X CANARINO DI COLORE GH274
GH275 VERZELLINO X CANARINO DI COLORE (A FENOTIPO MUTATO) GH276
GH277 LUCHERINO EUROPEO (Spinus spinus) X CANARINO DI COLORE GH278
GH279 LUCHERINO EUROPEO X CANARINO DI COLORE (A FENOTIPO MUTATO) GH280
GH281 VERDONE (Chloris chloris) X CANARINO DI COLORE GH282
GH283 VERDONE X CANARINO DI COLORE (A FENOTIPO MUTATO) GH284
GH285 FANELLO (Linaria cannabina) X CANARINO DI COLORE GH286
GH287 FANELLO X CANARINO DI COLORE (A FENOTIPO MUTATO) GH288
GH289 ORGANETTO (Acanthis flammea) X CANARINO DI COLORE GH290
GH291 ORGANETTO X CANARINO DI COLORE (A FENOTIPO MUTATO) GH292
GH293 CIUFFOLOTTO (Pyrrhula pyrrhula) X CANARINO DI COLORE GH294
GH295 CIUFFOLOTTO X CANARINO DI COLORE (A FENOTIPO MUTATO) GH296

IBRIDI DI SESSO FEMMINILE: ESOTICO X CANARINO DI COLORE

GH297 IBRIDI DI SESSO FEMMINILE FRA FRINGILLIDI ESOTICI X CANARINO DI COLORE (ANCHE A FENOTIPO MUTATO) GH298

IBRIDI DI SESSO MASCHILE O INCERTO: ESOTICO X CANARINO DI COLORE

GH299 CARDINALINO DEL VENEZUELA (Spinus cucullatus) X CANARINO DI COLORE GH300
GH301 CARDINALINO DEL VENEZUELA X CANARINO DI COLORE (A FENOTIPO MUTATO) GH302
GH303 NEGRITO DELLA BOLIVIA (Spinus atratus) X CANARINO DI COLORE GH304
GH305 NEGRITO DELLA BOLIVIA X CANARINO DI COLORE (A FENOTIPO MUTATO) GH306
GH307 LUCHERINI ESOTICI (GENERE SPINUS NON DIVERSAMENTE ELENCATI)

X CANARINO DI COLORE GH308
GH309 LUCHERINI ESOTICI (GENERE SPINUS NON DIVERSAMENTE ELENCATI) X CANARINO DI COLORE (A FENOTIPO MUTATO) GH310
GH311 SERINUS ESOTICI E CRITHAGRA X CANARINO DI COLORE GH312
GH313 SERINUS ESOTICI E CRITHAGRA X CANARINO DI COLORE (A FENOTIPO MUTATO) GH314
GH315 CARPODACO MESSICANO (Haemorhous mexicanus) X CANARINO DI COLORE GH316
GH317 CARPODACO MESSICANO X CANARINO DI COLORE (A FENOTIPO MUTATO) GH318
GH319 VERDONI ESOTICI (GENERE CHLORIS NON DIVERSAMENTE ELENCATI) X CANARINO DI COLORE GH320
GH321 VERDONI ESOTICI (GENERE CHLORIS NON DIVERSAMENTE ELENCATI) X CANARINO DI COLORE (A FENOTIPO MUTATO) GH322

IBRIDI DI SESSO MASCHILE O INCERTO: (EUROPEO ED ESOTICO) X CANARINO DI COLORE

GH323 CROCIERI (TUTTO IL GENERE LOXIA) X CANARINO DI COLORE GH324
GH325 CROCIERI (TUTTO IL GENERE LOXIA) X CANARINO DI COLORE (A FENOTIPO MUTATO) GH326
GH327 ALTRI IBRIDI DI FRINGILLIDE (EUROPEO ED ESOTICO) NON DIVERSAMENTE ELENCATI X CANARINO DI COLORE GH328
GH329 ALTRI IBRIDI DI FRINGILLIDE (EUROPEO ED ESOTICO) NON DIVERSAMENTE ELENCATI X CANARINO DI COLORE (A FENOTIPO MUTATO) GH330

IBRIDI DI SESSO FEMMINILE FRA FRINGILLIDI EUROPEI ED ESOTICI

GH331 IBRIDI DI SESSO FEMMINILE FRA FRINGILLIDI EUROPEI (ANCHE A FENOTIPO MUTATO) GH332
GH333 IBRIDI DI SESSO FEMMINILE FRA FRINGILLIDI ESOTICI (ANCHE A FENOTIPO MUTATO) GH334
GH335 IBRIDI DI SESSO FEMMINILE FRA FRINGILLIDI ESOTICI X EUROPEI (ANCHE A FENOTIPO MUTATO) GH336

IBRIDI DI SESSO MASCHILE O INCERTO FRA FRINGILLIDI EUROPEI ED ESOTICI

GH337 SERINUS ESOTICI E CRITHAGRA X ALTRI FRINGILLIDI (ESCLUSI QUELLI CON IL CANARINO) GH338
GH339 SERINUS ESOTICI E CRITHAGRA X ALTRI FRINGILLIDI A FENOTIPO MUTATO (ESCLUSI QUELLI CON IL CANARINO) GH340
GH341 SPINUS ESOTICI X ALTRI FRINGILLIDI (ESCLUSI: CANARINO, SERINUS ESOTICI E CRITHAGRA) GH342
GH343 SPINUS ESOTICI X ALTRI FRINGILLIDI A FENOTIPO MUTATO (ESCLUSI: CANARINO, SERINUS ESOTICI E CRITHAGRA) GH344
GH345 VERDONE (Chloris chloris) X ALTRI FRINGILLIDI (ESCLUSI: CANARINO, SERINUS ESOTICI E CRITHAGRA E SPINUS ESOTICI) GH346
GH347 VERDONE (Chloris chloris) X ALTRI FRINGILLIDI A FENOTIPO MUTATO (ESCLUSI: CANARINO, SERINUS ESOTICI E CRITHAGRA E SPINUS ESOTICI) GH348
GH349 CARPODACO MESSICANO (Haemorhous mexicanus) X ALTRI FRINGILLIDI (ESCLUSI: CANARINO, SERINUS ESOTICI E CRITHAGRA, SPINUS ESOTICI E VERDONE) GH350
GH351 CARPODACO MESSICANO X ALTRI FRINGILLIDI A FENOTIPO MUTATO (ESCLUSI: CANARINO, SERINUS ESOTICI E CRITHAGRA, SPINUS ESOTICI E VERDONE) GH352
GH353 CARDELLINO (Carduelis carduelis) X ALTRI FRINGILLIDI (ESCLUSI: CANARINO, SERINUS ESOTICI E CRITHAGRA, SPINUS ESOTICI, VERDONE E CARPODACO MESSICANO) GH354
GH355 CARDELLINO X ALTRI FRINGILLIDI A FENOTIPO MUTATO (ESCLUSI: CANARINO, SERINUS ESOTICI E CRITHAGRA, SPINUS ESOTICI, VERDONE E CARPODACO MESSICANO) GH356
GH357 FRINGUELLO (Fringilla coelebs) X ALTRI FRINGILLIDI (ESCLUSI: CANARINO, SERINUS ESOTICI E CRITHAGRA, SPINUS ESOTICI, VERDONE, CARPODACO MESSICANO E CARDELLINO) GH358
GH359 FRINGUELLO X ALTRI FRINGILLIDI A FENOTIPO MUTATO (ESCLUSI: CANARINO, SERINUS ESOTICI E CRITHAGRA, SPINUS ESOTICI, VERDONE, CARPODACO MESSICANO E CARDELLINO) GH360
GH361 CROCIERI (TUTTO IL GENERE LOXIA) X ALTRI FRINGILLIDI (ESCLUSI: CANARINO, SERINUS ESOTICI E CRITHAGRA, SPINUS ESOTICI, VERDONE, CARPODACO MESSICANO, CARDELLINO E FRINGUELLO) GH362
GH363 CROCIERI (TUTTO IL GENERE LOXIA) X ALTRI FRINGILLIDI A FENOTIPO MUTATO (ESCLUSI: CANARINO, SERINUS ESOTICI E CRITHAGRA, SPINUS ESOTICI, VERDONE, CARPODACO MESSICANO, CARDELLINO E FRINGUELLO) GH364
GH365 CIUFFOLOTTO (Pyrrhula pyrrhula) X ALTRI FRINGILLIDI (ESCLUSI: CANARINO, SERINUS ESOTICI E CRITHAGRA, SPINUS ESOTICI, VERDONE, CARPODACO MESSICANO, CARDELLINO, FRINGUELLO E CROCIERI) GH366
GH367 CIUFFOLOTTO X ALTRI FRINGILLIDI A FENOTIPO MUTATO (ESCLUSI: CANARINO, SERINUS ESOTICI E CRITHAGRA, SPINUS ESOTICI, VERDONE, CARPODACO MESSICANO, CARDELLINO, FRINGUELLO E CROCIERI) GH368
GH369 ALTRI IBRIDI TRA FRINGILLIDI EUROPEI (ESCLUSI QUELLI PRECEDENTEM. ELENCATI) GH370
GH371 ALTRI IBRIDI TRA FRINGILLIDI EUROPEI A FENOTIPO MUTATO (ESCLUSI QUELLI PRECEDENT. ELENCATI) . GH372
GH373 ALTRI IBRIDI TRA FRINGILLIDI (EUROPEO X ESOTICO) ESCLUSI QUELLI PRECEDENTEM. ELENCATI GH374
GH375 ALTRI IBRIDI TRA FRINGILLIDI (EUROPEO X ESOTICO) A FENOTIPO MUTATO (ESCLUSI QUELLI PRECEDENTEMENTE ELENCATI) GH376
GH377 ALTRI IBRIDI TRA FRINGILLIDI ESOTICI (ESCLUSI QUELLI PRECEDENTEM. ELENCATI) GH378
GH379 ALTRI IBRIDI TRA FRINGILLIDI ESOTICI A FENOTIPO MUTATO (ESCLUSI QUELLI PRECEDENT. ELENCATI) . GH380

ALTRI IBRIDI DI SESSO MASCHILE E FEMMINILE (NO ESTRILDIDI E NO FRINGILLIDI) E IBRIDI PEZZATI

GH381 ALTRI IBRIDI FRA EUROPEI (NO FRINGILLIDI) ANCHE A FENOTIPO MUTATO GH382

GH383 "IBRIDI PEZZATI (ANCHE IN COMBINAZIONE AMMESSA CON FENOTIPO MUTATO): TRA FRINGILLIDI (SIA ESOTICI CHE EUROPEI) COMPRESI QUELLI CON IL CANARINO E TRA EUROPEI (NO FRINGILLIDI)" GH384

NOTE ESPOSITIVE E REGOLAMENTARI

Gli ibridi dal sesso incerto (che non hanno dimorfismo sessuale) dovranno continuare ad essere esposti nelle categorie generiche e non in quelle dedicate agli ibridi di sesso femminile. Ciò al fine di evitare che ibridi generati da medesime specie parentali, possano essere esposti casualmente nell'una o nell'altra categoria a concorso. Pertanto le categorie dalla GH269 alla GH296, dalla GH299 alla GH330, dalla GH337 alla GH380 sono riservate esclusivamente agli ibridi di sesso Maschile o incerto.

N.B.: SI RICORDA CHE I PARENTALI DEGLI IBRIDI DEVONO ESSERE SEMPRE DICHIARATI ALL'INGABBIO, ALTRIMENTI GLI STESSI NON SARANNO GIUDICATI.

N.B.: GLI IBRIDI CHE HANNO PARENTALI IN DUE DIVERSE CATEGORIE NON POSSONO MAI ESSERE INSERITI, A CASO, NELL'UNA O NELL'ALTRA CATEGORIA, MA SEMPRE IN QUELLA RELATIVA AL NOMINATIVO, DELL'UNO O DELL'ALTRO PARENTALE, CHE S'INCONTRA PER PRIMO NELL'ORDINE DELLA TABELLA (PROCEDENDO DALL'ALTO VERSO IL BASSO).

LUCHERINO T.N. X CANARINO, (COME LUCHERINO P.N., LUCHERINO VENTRE GIALLO, ETC..) CAT. GH307-GH308

CANTORE D'AFRICA X CANARINO, (COME ALARIO, MOZAMBICO, SOLFORATO, ETC..) CAT. GH311-GH312

TROMBETTIERE X CANARINO, (COME CIUFFOLOTTO SCARLATTO, FANELLO NORDICO, Pyrrhula erythaca, ETC..) CAT. GH327-GH328

VERZELLINO FRONTE ROSSA X CARDELLINO (COME: ALARIO X CARDINALINO, SOLFORATO X VERDONE, CANARINO VENTRE GIALLO X CROCIERE, CANARINO VENTRE GIALLO X Pyrrhula pyrrhula, MOZAMBICO X CROCIERE, ETC..) CAT. GH337-GH338

CARDINALINO DEL VENEZUELA X CARDELLINO (COME: LUCHERINO DEI PINI X VERDONE, LUCHERINO T.N. X CARDELLINO, NEGRITO DELLA BOLIVIA X CROCIERE, NEGRITO DELLA BOLIVIA X VERZELLINO, LUCHERINO DI YARREL X Pyrrhula pyrrhula ETC..) CAT. GH341-GH342

VERDONE X CARPODACO MESSICANO (COME X FANELLO, X CARDELLINO, X TROMBETTIERE, X CIUFFOLOTTO DELLE PINETE, X Pyrrhula pyrrhula, X CROCIERE, ETC..) CAT. GH345-GH346

CARPODACO MESSICANO X VERDONE DI CINA (COME X FANELLO, X FRINGUELLO, X CARDELLINO, X TROMBETTIERE, X CIUFFOLOTTO DELLE PINETE, X Pyrrhula pyrrhula, X CROCIERE, ETC..) CAT. GH349-GH350

CARDELLINO X VENTURONE, (COME X LUCHERINO EUROPEO, X ORGANETTO, X FRINGUELLO X Pyrrhula pyrrhula, X CROCIERE, ETC..) CAT. GH353-GH354

FRINGUELLO X CROCIERE (COME X VERDONE DI CINA, X VERDONE T.N., X LUCHERINO EUROPEO, X FANELLO, ETC..) CAT. GH357-GH358

CROCIERE X FANELLO (COME X LUCHERINO EUROPEO, X VERDONE T.N., X Pyrrhula pyrrhula, ETC..) CAT. GH361-GH362

Stamm Singoli

CIUFFOLOTTO X LUCHERINO EUROPEO (COME X FANELLO, X ORGANETTO, X CIUFFOLOTTO DELLE PINETE, X VENTURONE, X VERZELLINO, X TROMBETTIERE MONGOLO, ETC..) CAT. GH365-GH366

LUCHERINO EUROPEO X ORGANETTO (COME: CARPODACO SCARLATTO X FANELLO, ORGANETTO X VERZELLINO, VERZELLINO X LUCHERINO EUROPEO, FANELLO X TROMBETTIERE, VENTURONE X LUCHERINO EUROPEO, ETC..) CAT. GH369-GH370

VERZELLINO X VERDONE T.N., (COME: LUCHERINO EUROPEO X CARDELLINO DELL'HIMALAYA, VENTURONE X VERDONE DELL'HIMALAYA, TROMBETTIERE X VERDONE DI CINA, ORGANETTO X VERDONE TESTA NERA, LUCHERINO EUROPEO X CARPODACO DEL PALLAS, ETC..) CAT. GH373-GH374

TROMBETTIERE MONGOLO X VERDONE DI CINA, (COME: VERDONE T.N. X Pyrrhula erythaca, VERDONE DELL'HIMALAYA X CARPODACO FIAMMANTE, VERDONE DI CINA X VERDONE DELL'HIMALAYA, CARPODACO DEL PALLAS X CARDELLINO DELL'HIMALAYA, ETC..) CAT. GH377-GH378

CODIROSSONE X PASSERO SOLITARIO, (COME: MERLO X STORNO, PASSERA LAGIA X PASSERO hispaniolensis, ALLODOLA X CAPPELLACCIA, ETC..) CAT. GH381-GH382

SEZIONE I1 - ONDULATI

ONDULATI DI FORMA E POSIZIONE (anelli 2023-2024)

I1-1 F&P F&P MASCHIO COMUNE VERDE ANCESTRALE . I1-2

I1-3 F&P FEMMINA COMUNE VERDE ANCESTRALE I1-4

I1-5 F&P MASCHIO COMUNE: VERDE SCURO, VERDE OLIVA I1-6

I1-7 F&P FEMMINA COMUNE: VERDE SCURO, VERDE OLIVA I1-8

I1-9 F&P MASCHIO COMUNE AZZURRO* I1-10

I1-11 F&P FEMMINA COMUNE AZZURRO* I1-12

I1-13 F&P MASCHIO COMUNE: COBALTO*, COBALTO-VIOLA* (Viola), MALVA* I1-14

I1-15 F&P FEMMINA COMUNE: COBALTO*, COBALTO-VIOLA* (Viola), MALVA* I1-16

I1-17 F&P MASCHIO COMUNE GRIGIOVERDE I1-18

I1-19 F&P FEMMINA COMUNE GRIGIOVERDE I1-20

I1-21 F&P MASCHIO COMUNE GRIGIO* I1-22

I1-23 F&P FEMMINA COMUNE GRIGIO* I1-24

I1-25 F&P MASCHIO CANNELLA*# I1-26

I1-27 F&P FEMMINA CANNELLA*# I1-28

I1-29 F&P MASCHIO OPALINO*#, OPALINO-CANNELLA*# . I1-30

I1-31 F&P FEMMINA OPALINO*#, OPALINO-CANNELLA*# I1-32

I1-33 F&P MASCHIO ALA CHIARA*# I1-34

I1-35 F&P FEMMINA ALA CHIARA*# I1-36

I1-37 F&P MASCHIO ALA GRIGIA*# I1-38

I1-39 F&P FEMMINA ALA GRIGIA*# I1-40

I1-41 F&P MASCHIO ALA MERLETTATA*# I1-42

I1-43 F&P FEMMINA ALA MERLETTATA*# I1-44

I1-45 F&P MASCHIO PEZZATO DOMINANTE*# I1-46

I1-47 F&P FEMMINA PEZZATO DOMINANTE*# I1-48

I1-49 F&P MASCHIO PEZZATO RECESSIVO*# I1-50

I1-51 F&P FEMMINA PEZZATO RECESSIVO*# I1-52

I1-53 F&P MASCHIO CORPO CHIARO*# I1-54

I1-55 F&P FEMMINA CORPO CHIARO*# I1-56

I1-57 F&P MASCHIO FULVO*# I1-58

I1-59 F&P FEMMINA FULVO*# I1-60
I1-61 F&P MASCHIO ALA PERLATA SF*# I1-62
I1-63 F&P FEMMINA ALA PERLATA SF*# I1-64
I1-65 F&P MASCHIO INO* I1-66
I1-67 F&P FEMMINA INO* I1-68
I1-69 F&P MASCHIO : ALTRE MUT. E/O SOMME DI MUT. RICONOSCIUTE*# I1-70
I1-71 F&P FEMMINA : ALTRE MUT. E/O SOMME DI MUT. RICONOSCIUTE*# I1-72
I1-73 F&P MASCHIO : MUT. E/O SOMME DI MUT. NON RICONOSCIUTE. I1-74
I1-75 F&P FEMMINA : MUT. E/O SOMME DI MUT. NON RICONOSCIUTE. I1-76

** = anche a Faccia Gialla*

SEZIONE I2 - ONDULATI
ONDULATI DI COLORE (anelli 2023 - 2024)

I2-1 COL. MASCHIO COMUNE VERDE ANCESTRALE I2-2
I2-3 COL. FEMMINA COMUNE VERDE ANCESTRALE I2-4
I2-5 COL. MASCHIO COMUNE VERDE SCURO I2-6
I2-7 COL. FEMMINA COMUNE VERDE SCURO I2-8
I2-9 COL. MASCHIO COMUNE VERDE OLIVA I2-10
I2-11 COL. FEMMINA COMUNE VERDE OLIVA I2-12
I2-13 COL. MASCHIO COMUNE GRIGIOVERDE I2-14
I2-15 COL. FEMMINA COMUNE GRIGIOVERDE I2-16
I2-17 COL. MASCHIO COMUNE AZZURRO* I2-18
I2-19 COL. FEMMINA COMUNE AZZURRO* I2-20
I2-21 COL. MASCHIO COMUNE COBALTO* I2-22
I2-23 COL. FEMMINA COMUNE COBALTO* I2-24
I2-25 COL. MASCHIO COMUNE COBALTO-VIOLA* (Viola) .. I2-26
I2-27 COL. FEMMINA COMUNE COBALTO-VIOLA* (Viola) .. I2-28
I2-29 COL. MASCHIO COMUNE MALVA* I2-30
I2-31 COL. FEMMINA COMUNE MALVA* I2-32
I2-33 COL. MASCHIO COMUNE GRIGIO* I2-34
I2-35 COL. FEMMINA COMUNE GRIGIO* I2-36
I2-37 COL. MASCHIO CANNELLA# (FONDO GIALLO) I2-38
I2-39 COL. FEMMINA CANNELLA# (FONDO GIALLO) I2-40
I2-41 COL. MASCHIO CANNELLA*# (FONDO BIANCO) I2-42
I2-43 COL. FEMMINA CANNELLA*# (FONDO BIANCO) I2-44
I2-45 COL. MASCHIO OPALINO# (FONDO GIALLO) I2-46
I2-47 COL. FEMMINA OPALINO# (FONDO GIALLO) I2-48
I2-49 COL. MASCHIO OPALINO*# (FONDO BIANCO) I2-50
I2-51 COL. FEMMINA OPALINO*# (FONDO BIANCO) I2-52
I2-53 COL. MASCHIO OPALINO-CANNELLA# (FONDO GIALLO) I2-54
I2-55 COL. FEMMINA OPALINO-CANNELLA# (FONDO GIALLO) I2-56
I2-57 COL. MASCHIO OPALINO-CANNELLA*# (FONDO BIANCO) I2-58
I2-59 COL. FEMMINA OPALINO-CANNELLA*# (FONDO BIANCO) I2-60
I2-61 COL. MASCHIO ALA CHIARA# (FONDO GIALLO) I2-62
I2-63 COL. FEMMINA ALA CHIARA# (FONDO GIALLO) I2-64
I2-65 COL. MASCHIO ALA CHIARA*# (FONDO BIANCO) I2-66
I2-67 COL. FEMMINA ALA CHIARA*# (FONDO BIANCO) I2-68
I2-69 COL. MASCHIO ALA GRIGIA# (FONDO GIALLO) I2-70
I2-71 COL. FEMMINA ALA GRIGIA# (FONDO GIALLO) I2-72

I2-73 COL. MASCHIO ALA GRIGIA*# (FONDO BIANCO) I2-74
I2-75 COL. FEMMINA ALA GRIGIA*# (FONDO BIANCO) I2-76
I2-77 COL. MASCHIO ALA MERLETTATA# (FONDO GIALLO) I2-78
I2-79 COL. FEMMINA ALA MERLETTATA# (FONDO GIALLO) I2-80
I2-81 COL. MASCHIO ALA MERLETTATA*# (FONDO BIANCO) I2-82
I2-83 COL. FEMMINA ALA MERLETTATA*# (FONDO BIANCO) I2-84
I2-85 COL. MASCHIO PEZZATO DOMINANTE*# (FONDO GIALLO) I2-86
I2-87 COL. FEMMINA PEZZATO DOMINANTE# (FONDO GIALLO) I2-88
I2-89 COL. MASCHIO PEZZATO DOMINANTE*# (FONDO BIANCO) I2-90
I2-91 COL. FEMMINA PEZZATO DOMINANTE*# (FONDO BIANCO) I2-92
I2-93 COL. MASCHIO PEZZATO RECESSIVO# (FONDO GIALLO) I2-94
I2-95 COL. FEMMINA PEZZATO RECESSIVO# (FONDO GIALLO) I2-96
I2-97 COL. MASCHIO PEZZATO RECESSIVO*# (FONDO BIANCO) I2-98
I2-99 COL. FEMMINA PEZZATO RECESSIVO*# (FONDO BIANCO) I2-100
I2-101 COL. MASCHIO CORPO CHIARO# (FONDO GIALLO) .. I2-102
I2-103 COL. FEMMINA CORPO CHIARO# (FONDO GIALLO) .. I2-104
I2-105 COL. MASCHIO CORPO CHIARO*# (FONDO BIANCO) I2-106
I2-107 COL. FEMMINA CORPO CHIARO*# (FONDO BIANCO) I2-108
I2-109 COL. MASCHIO FULVO# (FONDO GIALLO) I2-110
I2-111 COL. FEMMINA FULVO*# (FONDO GIALLO) I2-112
I2-113 COL. MASCHIO FULVO*# (FONDO BIANCO) I2-114
I2-115 COL. FEMMINA FULVO*# (FONDO BIANCO) I2-116
I2-117 COL. MASCHIO ALA PERLATA SF# (FONDO GIALLO A SINGOLO FATTORE) I2-118
I2-119 COL. FEMMINA ALA PERLATA SF# (FONDO GIALLO A SINGOLO FATTORE) I2-120
I2-121 COL. MASCHIO ALA PERLATA SF*# (FONDO BIANCO A SINGOLO FATTORE) I2-122
I2-123 COL. FEMMINA ALA PERLATA SF*# (FONDO BIANCO A SINGOLO FATTORE) I2-124
I2-125 COL. MASCHIO LUTINO I2-126
I2-127 COL. FEMMINA LUTINO I2-128
I2-129 COL. MASCHIO ALBINO* I2-130
I2-131 COL. FEMMINA ALBINO* I2-132
I2-133 COL. MASCHIO CIUFFATI*# I2-134
I2-135 COL. FEMMINA CIUFFATI*# I2-136
I2-137 COL. MASCHIO ARRICCIATO*# I2-138
I2-139 COL. FEMMINA ARRICCIATO*# I2-140
I2-141 COL. MASCHIO : ALTRE MUT. E/O SOMME DI MUT. RICONOSCIUTE*# I2-142
I2-143 COL. FEMMINA: ALTRE MUT. E/O SOMME DI MUT. RICONOSCIUTE*# I2-144
I2-145 COL. MASCHIO: MUT. E/O SOMME DI MUT. NON RICONOSCIUTE I2-146
I2-147 COL. FEMMINA: MUT. E/O SOMME DI MUT. NON RICONOSCIUTE I2-148

** = anche a Faccia Gialla*

 # = per le mutazioni e somme di mutazioni riconosciute, vedi Standard descrittivi delle diverse specie sul sito FOI

SEZIONE J-N PSITTACIFORMI - AGAPORNIS

"Per le specie previste in ogni Categoria e per gli anni di esposizione (anellini) delle specie sotto riportate consultare il file ""Elenco specie e anni esponibilità Psittaciformi"" presente sul sito FOI: https://www.foi.it/mostre-ornitologiche-giudici/standard/standard-ondulati-ed-altri-psittaciformi.html"

J-1 A. ROS. ANCESTRALE J-2
J-3 A. ROS. VERDE SCURO J-4
J-5 A. ROS. VERDE OLIVA J-6
J-7 A. ROS. VERDE F.A. J-8
J-9 A. ROS. VERDE SCURO F.A. J-10
J-11 A. ROS. VERDE OLIVA F.A. J-12
J-13 A. ROS.: AVORIO BLU J-14
J-15 A. ROS.: AVORIO COBALTO J-16
J-17 A. ROS.: AVORIO COBALTO-VIOLA J-18
J-19 A. ROS.: AVORIO MALVA J-20
J-21 A. ROS.: BLU** J-22
J-23 A. ROS.: COBALTO** J-24
J-25 A. ROS.: COBALTO-VIOLA** J-26
J-27 A. ROS.: MALVA** J-28
J-29 A. ROS. AVORIO FB : A.BLU FB, A.COBALTO F.B., A. COBALTO-VIOLA F.B., A. MALVA F.B. J-30
J-31 A. ROS. CANNELLA: VERDE, V. SCURO, VERDE OLIVA J-32
J-33 A. ROS. CANNELLA: VERDE F.A.,V. SCURO F.A., VERDE OLIVA F.A. J-34
J-35 A. ROS. CANNELLA AVORIO: A.BLU, A.COBALTO, A.COBALTO-VIOLA, A.MALVA J-36
J-37 A. ROS. CANNELLA: BLU**, COBALTO**, COBALTO-VIOLA**, MALVA** J-38
J-39 A. ROS. PALLIDO: VERDE, V. SCURO, VERDE OLIVA ... J-40
J-41 A. ROS. PALLIDO: VERDE F.A., V. SCURO F.A., VERDE OLIVA F.A. J-42
J-43 A. ROS. PALLIDO AVORIO: A. BLU, A. COBALTO, A. COBALTO-VIOLA, A. MALVA J-44
J-45 A. ROS. PALLIDO: BLU**, COBALTO**, COBALTO-VIOLA**, MALVA** J-46
J-47 A. ROS. OPALINO:VERDE, V. SCURO, VERDE OLIVA ... J-48
J-49 A. ROS. OPALINO: VERDE F.A., V. SCURO F.A., VERDE OLIVA F.A. J-50
J-51 A. ROS. OPALINO: AV. BLU, AV. COBALTO, AV. COBALTO-VIOLA, AV. MALVA J-52
J-53 A. ROS. OPALINO: BLU**, COBALTO**, COBALTO-VIOLA**, MALVA** J-54
J-55 A. ROS. OPAL-CANNELLA: VERDE, V. SCURO, VERDE OLIVA J-56
J-57 A. ROS. OPAL-CANNELLA: VERDE F.A., V. SCURO F.A., VERDE OLIVA F.A. J-58
J-59 A. ROS. OPAL-CANNELLA: A. BLU, A. COBALTO, A. COBALTO-VIOLA, A. MALVA J-60
J-61 A. ROS. OPAL-CANNELLA: BLU**, COBALTO**, COBALTO-VIOLA**, MALVA** J-62
J-63 A. ROS. OPAL-PALLIDO: VERDE, V. SCURO, VERDE OLIVA J-64
J-65 A. ROS. OPAL-PALLIDO: VERDE F.A., V. SCURO F.A., VERDE OLIVA F.A. J-66
J-67 A. ROS. OPAL-PALLIDO AVORIO: A. BLU, A. COBALTO, A. COBALTO-VIOLA, A. MALVA J-68
J-69 A. ROS. OPAL-PALLIDO: BLU**, COBALTO**, COBALTO-VIOLA**, MALVA** J-70
J-71 A. ROS. ALA GRIGIA: VERDE, V. SCURO, VERDE OLIVA J-72
J-73 A. ROS. ALA GRIGIA: VERDE F.A.,V. SCURO F.A., VERDE OLIVA F.A. J-74
J-75 A. ROS. ALA GRIGIA AVORIO: A. BLU, A. COBALTO, A. COBALTO-VIOLA, A. MALVA J-76
J-77 A. ROS. ALA GRIGIA: BLU**, COBALTO**, COBALTO-VIOLA**, MALVA** J-78
J-79 A. ROS. AVORIO F.B. #: TUTTE LE MUT. E/O SOMME DI MUT. RICONOSCIUTE a F.B. J-80
J-81 A. ROS. PEZZATO: VERDE, V. SCURO, VERDE OLIVA .. J-82
J-83 A. ROS. PEZZATO: VERDE F.A.,V. SCURO F.A., VERDE OLIVA F.A. J-84
J-85 A. ROS. PEZZATO AVORIO: A. BLU, A. COBALTO, A. COBALTO-VIOLA, A. MALVA J-86
J-87 A. ROS. PEZZATO: BLU**, COBALTO**, COBALTO-VIOLA**, MALVA** J-88
J-89 A. ROS.: LUTINO J-90
J-91 A. ROS.: LUTINO FA J-92
J-93 A. ROS.: OPALINO-INO J-94
J-95 A. ROS.: OPALINO-INO F.A. J-96
J-97 A. ROS.: AVORIO-INO J-98
J-99 A. ROS.: AVORIO OPALINO-INO J-100
J-101 A. ROS.: ALBINO** J-102
J-103 A. ROS.: ALTRE MUTAZIONI RICONOSCIUTE # J-104
J-105 A. ROS.: MUT. E/O SOMME DI MUT. NON RICONOSCIUTE J-106
J-107 A. FISCHERI: ANCESTRALE J-108
J-109 A. FISCHERI: VERDE SCURO J-110
J-111 A. FISCHERI: VERDE OLIVA J-112
J-113 A. FISCHERI LUTINO J-114
J-115 A. FISCHERI: BLU J-116
J-117 A. FISCHERI: COBALTO J-118
J-119 A. FISCHERI: COBALTO-VIOLA J-120
J-121 A. FISCHERI: MALVA J-122
J-123 A. FISCHERI: PASTELLO # J-124
J-125 A. FISCHERI: OPALINO # J-126
J-127 A. FISCHERI: EUWING # J-128
J-129 A. FISCHERI: ALTRE MUTAZIONI RICONOSCIUTE # ... J-130
J-131 A. FISCHERI: MUT. E/O SOMME DI MUT. NON RICONOSCIUTE J-132
J-133 A. PERSONATUS: ANCESTRALE J-134
J-135 A. PERSONATUS: VERDE SCURO J-136
J-137 A. PERSONATUS: VERDE OLIVA J-138
J-139 A. PERSONATUS LUTINO J-140
J-141 A. PERSONATUS: BLU J-142
J-143 A. PERSONATUS: COBALTO J-144
J-145 A. PERSONATUS: COBALTO-VIOLA J-146
J-147 A. PERSONATUS: MALVA J-148
J-149 A. PERSONATUS: PASTELLO J-150
J-151 A. PERSONATUS: ALTRE MUTAZIONI RICONOSCIUTE # J-152

J-153 A. PERSONATUS: MUT. E/O SOMME DI MUT. NON RICONOSCIUTE J-154
J-155 A. NIGRIGENIS: ANCESTRALE J-156
J-157 A. NIGRIGENIS: VERDE SCURO J-158
J-159 A. NIGRIGENIS: VERDE OLIVA J-160
J-161 A. NIGRIGENIS: LUTINO J-162
J-163 A. NIGRIGENIS: BLU J-164
J-165 A. NIGRIGENIS: COBALTO J-166
J-167 A. NIGRIGENIS: COBALTO-VIOLA J-168
J-169 A. NIGRIGENIS: MALVA J-170
J-171 A. NIGRIGENIS: DILUITO # J-172
J-173 A. NIGRIGENIS ALTRE MUTAZIONI RICONOSCIUTE # J-174
J-175 A. NIGRIGENIS: MUT. E/O SOMME DI MUT. NON RICONOSCIUTE J-176
J-177 A. LILIANAE ANCESTRALE J-178
J-179 A. LILIANAE: VERDE SCURO J-180
J-181 A. LILIANAE: VERDE OLIVA J-182
J-183 A. LILIANAE: LUTINO J-184
J-185 A. LILIANAE: BLU J-186
J-187 A. LILIANAE: COBALTO J-188
J-189 A. LILIANAE: COBALTO-VIOLA J-190
J-191 A. LILIANAE: MALVA J-192
J-193 A. LILIANAE ALTRE MUTAZIONI RICONOSCIUTE # J-194
J-195 A. LILIANAE: MUT. E/O SOMME DI MUT. NON RICONOSCIUTE J-196
J-197 A. CANUS MASCHIO ANCESTRALE J-198
J-199 A. CANUS FEMMINA ANCESTRALE J-200
J-201 A. PULLARIUS MASCHIO ANCESTRALE J-202
J-203 A. PULLARIUS FEMMINA ANCESTRALE J-204
J-205 A. TARANTA MASCHIO ANCESTRALE J-206
J-207 A. TARANTA ANCESTRALE FEMMINA J-208
J-209 A. TARANTA MASCHIO ALTRE MUTAZIONI RICONOSCIUTE # J-210
J-211 A. TARANTA FEMMINA ALTRE MUTAZIONI RICONOSCIUTE # J-212
J-213 ALTRI AGAPORNIS: MUT. E/O SOMME DI MUT. NON RICONOSCIUTE J-214

SEZIONE J-N PSITTACIFORMI

"Per le specie previste in ogni Categoria e per gli anni di esposizione (anellini) delle specie sotto riportate consultare il file ""Elenco specie e anni esponibilità Psittaciformi"" presente sul sito FOI: https://www.foi.it/mostre-ornitologiche-giudici/standard/standard-ondulati-ed-altri-psittaciformi.html"

J-215 NYMPHICUS HOLLANDICUS ANCESTRALE J-216
J-217 N. HOLLANDICUS GRIGIO F.B.# J-218
J-219 N. HOLLANDICUS GRIGIO CANNELLA E GRIGIO CANNELLA F.B # J-220
J-221 N. HOLLANDICUS OPALINO E OPALINO F.B. # J-222
J-223 N. HOLLANDICUS PEZZATA E PEZZATA F.B. # J-224
J-225 N. HOLLANDICUS LUTINO E ALBINO # J-226
J-227 N. HOLLANDICUS: ALTRE MUTAZ. RICONOSCIUTE # J-228
J-229 N. HOLLANDICUS: MUT. E/O SOMME DI MUT. NON RICONOSCIUTE J-230
J-231 NEOPSEPHOTUS BOURKII ANCESTRALE J-232
J-233 N BOURKII OPALINO J-234
J-235 N. BOURKII LUTINO E OPALINO-INO J-236

Stamm Singoli

J-237 N. BOURKII ALTRI MUTATI # J-238
J-239 NEOPSEPHOTUS: MUT. E/O SOMME DI MUT. NON RICONOSCIUTE J-240
J-241 NEOPHEMA SPLENDIDA MASCHIO ANCESTRALE J-242
J-243 N. SPLENDIDA FEMMINA ANCESTRALE J-244
J-245 N. SPLENDIDA MASCHIO MUTATO SERIE VERDE # ..J-246
J-247 N. SPLENDIDA FEMMINA MUTATA SERIE VERDE # ..J-248
J-249 N. SPLENDIDA MASCHIO MUTATO SERIE BLU # J-250
J-251 N. SPLENDIDA FEMMINA MUTATO SERIE BLU # J-252
J-253 N. PULCHELLA MASCHIO ANCESTRALE J-254
J-255 N. PULCHELLA FEMMINA ANCESTRALE J-256
J-257 N. PULCHELLA MASCHIO MUTATO # J-258
J-259 N. PULCHELLA FEMMINA MUTATO # J-260
J-261 N. ELEGANS ANCESTRALE E MUTATI # J-262
J-263 ALTRI NEOPHEMA ANCESTRALI E MUTATI # J-264
J-265 NEOPHEMA: MUT. E/O SOMME DI MUT. NON RICONOSCIUTE J-266
J-267 PSEPHOTUS HAEMATONOTUS MASCHIO ANCESTR. J-268
J-269 P. HAEMATONOTUS FEMMINA ANCESTRALE J-270
J-271 P. HAEMATONOTUS BLU MASCHIO J-272
J-273 P. HAEMATONOTUS BLU FEMMINA J-274
J-275 P. HAEMATONOTUS MASCHIO MUTATO SERIE VERDE # J-276
J-277 P. HAEMATONOTUS FEMMINA MUTATA SERIE VERDE # J-278
J-279 P. HAEMATONOTUS MASCHIO MUTATO SERIE BLU # J-280
J-281 P. HAEMATONOTUS FEMMINA MUTATA SERIE BLU # J-282
J-283 NORTHIELLA, LATHAMUS, PSEPHOTUS E PSEPHOCELLUS ANCESTRALI J-284
J-285 NORTHIELLA, LATHAMUS , PSEPHOTUS E PSEPHOCELLUS: MUT. E/O SOMME DI MUT. NON RICONOSCIUTE J-286
J-287 CYANORAMPHUS NOVAEZELANDIAE ANCESTRALE .J-288
J-289 CYANORAMPHUS NOVAEZELANDIAE MUTATI SERIE VERDE# J-290
J-291 CYANORAMPHUS NOVAEZELANDIAE AVORIO BLU ...J-292
J-293 CYANORAMPHUS: ALTRI ANCESTRALI J-294
J-295 CYANORAMPHUS: MUT. E/O SOMME DI MUT. NON RICONOSCIUTE J-296
J-297 PLATYCERCUS EXIMIUS ANCESTRALE J-298
J-299 PLATYCERCUS EXIMIUS MUTATI # J-300
J-301 PLATYCERCUS ELEGANS ANCESTRALE J-302
J-303 PLATYCERCUS ELEGANS MUTATI # J-304
J-305 PLATYCERCUS ICTEROTIS ANCESTRALE E MUTATI # J-306
J-307 PLATYCERCUS ALTRI ANCESTRALI J-308
J-309 POLYTELIS ANCESTRALI J-310
J-311 POLYTELIS MUTATI # J-312
J-313 BARNARDIUS ANCESTRALI E MUTATI # J-314
J-315 ALISTERUS E APROSMICTUS ANCESTRALI E MUTATI J-316
J-317 ALTRI PARROCCHETTI AUSTRALIANI ANCESTRALI E MUTATI J-318
J-319 AUSTRALIANI (dalla cat. J-297 alla cat. J-314): MUT. E/O SOMME DI MUT. NON RICONOSCIUTE J-320
J-321 FORPUS COELESTIS MASCHIO ANCESTRALE J-322
J-323 F.COELESTIS FEMMINA ANCESTRALE J-324
J-325 F.COELESTIS MASCHIO MUTATO SERIE VERDE # J-326

J-327 F.COELESTIS FEMMINA MUTATO SERIE VERDE # J-328
J-329 F.COELESTIS MASCHIO MUTATO SERIE BLU # J-330
J-331 F.COELESTIS FEMMINA MUTATO SERIE BLU # J-332
J-333 F.PASSERINUS ANCESTRALE E MUTATO # MASCHIO J-334
J-335 F.PASSERINUS ANCESTRALE E MUTATA # FEMMINA J-336
J-337 ALTRI FORPUS MASCHI ANCESTRALI J-338
J-339 ALTRI FORPUS FEMMINE ANCESTRALI J-340
J-341 FORPUS: MUT. E/O SOMME DI MUT. NON RICONOSCIUTE J-342
J-343 BOLBORHYNCUS LINEOLA ANCESTRALE J-344
J-345 B. LINEOLA VERDE SCURO J-346
J-347 B. LINEOLA VERDE OLIVA J-348
J-349 B. LINEOLA BLU J-350
J-351 B. LINEOLA COBALTO J-352
J-353 B. LINEOLA MALVA J-354
J-355 B. LINEOLA LUTINO, AVORIO-INO J-356
J-357 BOLBORHYNCUS LINEOLA ALTRI MUTATI # J-358
J-359 ALTRI BOLBORHYNCUS E PSILOPSIAGON ANCESTRALI E MUTATI J-360
J-361 BOLBORHYNCUS E PSILOPSIAGON: MUT. E/O SOMME DI MUT. NON RICONOSCIUTE J-362
J-363 ARATINGA E BROTOGERIS ANCESTRALI E MUTATI ... J-364
J-365 PYRRHURA MOLINAE ANCESTRALE J-366
J-367 P. MOLINAE MUTATI # J-368
J-369 P. MOLINAE HYPOXANTHA a FATTORE ROSSO: VERDE e VERDE CANNELLA J-370
J-371 ALTRI PYRRHURA ANCESTRALI J-372
J-373 PYRRHURA: MUT. E/O SOMME DI MUT. NON RICONOSCIUTE J-374
J-375 PSITTACULA KRAMERI ANCESTRALI J-376
J-377 P. KRAMERI MUTATI SERIE VERDE # J-378
J-379 P. KRAMERI MUTATI SERIE BLU # J-380
J-381 P. KRAMERI MUTATI SERIE INO # J-382
J-383 PSITTACULA KRAMERI: MUT. E/O SOMME DI MUT. NON RICONOSCIUTE J-384
J-385 P. CYANCEPHALA ANCESTRALE E MUTATI # J-386
J-387 P. DERBYANA ANCESTRALE J-388
J-389 P. EUPATRIA ANCESTRALE E MUTATI # J-390
J-391 ALTRI PSITTACULA ANCESTRALI E MUTATI # J-392
J-393 PSITTACULA: MUT. E/O SOMME DI MUT. NON RICONOSCIUTE J-394
J-395 MYIOPSITTA MONACHUS ANCESTRALE J-396
J-397 M. MONACHUS MUTATI SERIE VERDE # J-398
J-399 M. MONACHUS MUTATI SERIE BLU # J-400
J-401 M. MONACHUS: MUT. E/O SOMME DI MUT. NON RICONOSCIUTE J-402
J-403 POICEPHALUS ANCESTRALI E MUTATI J-404
J-405 PIONITES e PIONUS ANCESTRALI E MUTATI J-406
J-407 LORI, LORICOLI, LORICHETTI, TRICOGLOSSI ANCESTRALI E MUTATI J-408
J-409 ALTRI PSITTACIDI ANCESTRALI E MUTATI J-410
J-411 GRANDI PAPPAGALLI ANCESTRALI E MUTATI J-412

 # = per le mutazioni e somme di mutazioni riconosciute, vedi Standard descrittivi delle diverse specie sul sito FOI

"La CTN Ondulati & altri Psittaciformi mette a disposizione degli allevatori un applicativo, (valido solo per le Categorie ufficiali FOI 2024) per determinare in quale categoria inserire i soggetti a concorso digitando sul web: ctnop.it/categorie/ si accede al suddetto applicativo."

NOTA BENE: Mutazioni e/o somme di mutazioni che non verranno giudicate nelle mostre FOI:

"- "Verde mela", ovvero il risultato di "avorio x avorio FB" (aqua x turquoise) "

"-"Pallid-Ino", ovvero il risultato dell'accoppiamento "Pallido x Ino""

"-"Dec-Ino", ovvero il risultato dell'accoppiamento "Dec x Ino""

*"-"Faccia arancio nella serie Avorio, Avorio F.B. e Blu** (roseicollis)"*

"-"Pastel-Ino", ovvero il risultato dell'accoppiamento "Pastello x Ino""

"-"Albino" (Agapornis fischeri, lilianae, nigrigenis, personatus, e forpus)"

"-"Viola" inserito nelle serie a fondo verde di tutte le specie (anche ondulati)"

Dalla stagione espositiva 2016, la mutazione "isabella" nei roseicollis non è più una mutazione riconosciuta a concorso e pertanto va inserita nella categoria: "Mutazioni e/o somme di mutazioni non ancora riconosciute".

SEZIONE O - TORTORE E COLOMBI
Soggetti anellati 2023-2024

01 TORTORA DAL COLLARE AFRICANA (Streptopelia roseogrisea) 02
03 TORTORA DAL COLLARE MUTATA 04
05 TORTORA DIAMANTINA (Geopelia cuneata) 06
07 TORTORA DIAMANTINA MUTATA 08
09 TORTORA ZEBRATA (Geopelia striata) 010
011 TORTORA ZEBRATA MUTATA 012
013 ALTRE TORTORE E COLOMBI INDIGENI ED ESOTICI 014
015 ALTRE TORTORE E COLOMBI INDIGENI ED ESOTICI A FENOTIPO MUTATO 016

"NOTA: Non sono ammesse a concorso, in tutta la sezione ""O"", ibridi tra tortore, columbiformi e fra loro. Non sono inoltre ammessi a concorso soggetti pezzati nella sezione "O""

SEZIONE P - QUAGLIE E COLINI
Soggetti anellati 2023-2024

P1 QUAGLIA DEL GIAPPONE (Coturnix japonica) P2
P3 QUAGLIA DEL GIAPPONE MUTATA P4
P5 QUAGLIA DELLA CINA P6
P7 QUAGLIA DELLA CINA MUTATA P8
P9 ALTRE QUAGLIE (FAMIGLIA PHASIANIDAE) DEL GENERE COTURNIX, SYNOICUS, ROLLULUS (rouloul), E TUTTI I COLINI DELLA FAMIGLIA ODONTOPHORIDAE (TUTTI I GENERI DI APPARTENENZA) P10
P11 ALTRE QUAGLIE (FAMIGLIA PHASIANIDAE) DEL GENERE COTURNIX, SYNOICUS, ROLLULUS (rouloul), E TUTTI I COLINI DELLA FAMIGLIA ODONTOPHORIDAE (TUTTI I GENERI DI APPARTENENZA) A FENOTIPO MUTATO P12

NOTA: Non sono ammessi a concorso ibridi tra Galliformi. Non sono inoltre ammessi a concorso soggetti pezzati nella sezione "P"

NOTA: Per tutti gli uccelli di grande taglia è richiesta una gabbia dalle misure minime di cm. 60 o tipologia T3

Premiazione Ufficiale

CAMPIONI DI RAZZA

Coccarda, diploma F.O.I. con cornice

- C.F.P.A. Gruppo "A" di forma
- C.F.P.A. Gruppo "B" di posizione
- C.F.P.L. leggeri
- C.F.P.L. pesanti
- CANARINI DI COLORE LIPOCROMICI
- CANARINI DI COLORE MELANINICI
- ESTRILDIDI E AFFINI
- FRINGILLIDI E AFFINI
- IBRIDI FRA ESTRILDIDI E AFFINI
- IBRIDI FRA FRINGILLIDI E AFFINI
- TORTORE/COLOMBE
- QUAGLIE/COLINI
- ONDULATI DI FORMA E POSIZIONE
- ONDULATI DI COLORE
- PSITTACIDI
- AGAPORNIS

N.B. - I campioni di razza singoli sono esclusi da ogni altra premiazione fatta eccezione per i premi speciali

Ai campioni razza verrà offerta dal raggruppamento ligure una bottiglia di vino con etichetta personalizzata con foto del soggetto vincitore.

Singoli

1° CLASSIFICATO DI OGNI CATEGORIA (90 punti)

CONFEZIONE PRODOTTI ALIMENTARI, COCCARDA E DIPLOMA

2° CLASSIFICATO DI OGNI CATEGORIA (90 punti)

SCATOLA "TORCETTI" 240 g E COCCARDA

3° CLASSIFICATO (90 punti)

COCCARDA

Stamm

1° CLASSIFICATO DI OGNI CATEGORIA (360 punti)

STINCO 600 g - COCCARDA E DIPLOMA

2° CLASSIFICATO DI OGNI CATEGORIA (360 punti)

CONF. 2 BOTTIGLIE DI VINO TIPICO E COCCARDA

3° CLASSIFICATO DI OGNI CATEGORIA (360 punti)

CONF. 1 BOTTIGLIA DI VINO TIPICO E COCCARDA

A TUTTI GLI ESPOSITORI VERRÀ OFFERTO UNA CONFEZIONE DI PRODOTTI FIDA S.T.A.

Premiazione Speciale

GRUPPO 10 CANARINI LIPOCROMICI A FATTORE ROSSO

1° Classificato - Confezione di prodotti alimentari

GRUPPO 10 CANARINI LIPOCROMICI NON A FATTORE ROSSO

1° Classificato - Confezione di prodotti alimentari

GRUPPO 10 CANARINI MELANINICI A FATTORE ROSSO

1° Classificato - Confezione di prodotti alimentari

GRUPPO 10 CANARINI MELANINICI A FATTORE GIALLO

1° Classificato - Confezione di prodotti alimentari

GRUPPO 10 CANARINI MELANINICI A FATTORE BIANCO

1° Classificato - Confezione di prodotti alimentari

GRUPPO 8 CANARINI ARRICCIATI DI FORMA

1° Classificato - Confezione di prodotti alimentari

GRUPPO 8 CANARINI ARRICCIATI DI POSIZIONE

1° Classificato - Confezione di prodotti alimentari

GRUPPO 10 CANARINI F.P.L. RAZZA LEGGERA

1° Classificato - Confezione di prodotti alimentari

GRUPPO 8 CANARINI F.P.L. RAZZA PESANTE

1° Classificato - Confezione di prodotti alimentari

GRUPPO 10 SOGGETTI DELLA CAT. ESTRILDIDI AFFINI E LORO IBRIDI

1° Classificato - Confezione di prodotti alimentari

GRUPPO 10 SOGGETTI DELLA CAT. FRINGILLIDI AFFINI E LORO IBRIDI

1° Classificato - Confezione di prodotti alimentari

GRUPPO 8 SOGGETTI ONDULATI DI FORMA E POSIZIONE

1° Classificato - Confezione di prodotti alimentari

GRUPPO 10 SOGGETTI ONDULATI DI COLORE

1° Classificato - Confezione di prodotti alimentari

GRUPPO 8 SOGGETTI PSITTACIDI

1° Classificato - Confezione di prodotti alimentari

GRUPPO 10 SOGGETTI AGAPORNIS

1° Classificato - Confezione di prodotti alimentari

I gruppi non devono essere dichiarati e parteciperanno a tutte le altre premiazioni. Nel caso di parità di punteggio verrà effettuato il sorteggio.

Prenotazioni

Le prenotazioni saranno accettate dall'A.P.A.C.O. sino ad esaurimento gabbie entro e non oltre il 4 novembre 2024.

Si consiglia di mandare la scheda di ingabbio scaricabile dal sito dell'A.P.A.C.O. per evitare assembramenti il giorno dell'ingabbio.

Telefonare a:

Sig. Monzeglio Maurizio - Cell. 339 4286877
Sig. Rusconi Renato - Cell. 333 7970465
Sig. Asinari Vittorio - Cell. 340 0772080

Si porta a conoscenza agli allevatori di canarini di forma e posizione lisci che utilizzano le gabbie a cupola (tipo York) e agli allevatori di arricciati di posizione gruppo B che saranno accettate le prenotazioni fino a esaurimento delle gabbie.

Regolamento

1) L'A.P.A.C.O. sotto l'egida della F.O.I. organizza il 16° Campionato Regionale nell'aula polivalente di Cerro Tanaro, sita in C.so Vittorio Emanuele, senza perseguire fini di lucro. Oltre all'aspetto agonistico si prefigge di propagandare e sensibilizzare che "*allevare è proteggere*" e promuovere la conoscenza e l'amore verso l'avifauna.
2) Possono partecipare al concorso tutti gli allevatori in regola con il tesseramento F.O.I. 2024.
3) All'ingabbio, l'allevatore dovrà dichiarare: tipo, varietà, categoria, numero di R.N.A. e se i soggetti concorrono come singoli o stamm. Per le sezioni E.F.I. e Psittacidi appartenenti all'avifauna protetta, allegare alla scheda d'ingabbio le fotocopie relative alle autorizzazioni per la detenzione (CITES e fauna autoctona delle rispettive regioni di appartenenza dell'allevatore.)
4) L'ingabbio verrà effettuato dalle ore 09,00 alle ore 21,00 di mercoledì 6 novembre 2024.
5) **Le quote di iscrizione, per concorso spese e alimentazione, sono fissate in € 5,00 per soggetto più catalogo mostra obbligatorio a € 5,00.**
6) Le operazioni di sgabbio inizieranno alle ore 16,30 di domenica 10 novembre. Non saranno permessi sgabbi prima del previsto orario di chiusura, salvo il consenso del direttore mostra in caso di comprovata esigenza per il benessere animale.
7) È rigorosamente vietato manomettere o spostare le gabbie, pena la squalifica del soggetto. Esse potranno essere spiombate solamente nei casi di provata necessità e

alla presenza di un rappresentanza del comitato organizzatore.

8) L'associazione organizzatrice declina ogni responsabilità in casi di decessi, fughe, furti, o altri incidenti a danno dei soggetti esposti e potrà espellere chi turba il regolare svolgimento della mostra anche se espositore.

9) La giuria inizierà i lavori alle ore 8,00 di venerdì 8 novembre 2024 e proseguirà fino al termine dei medesimi. Il responso della giuria è inappellabile. Qualunque reclamo dovrà pervenire per iscritto entro le ore 11 del 9 novembre 2024 accompagnato dalla quota di € 50,00 che verrà rimborsata in caso di accoglimento del ricorso. In casi di parità verrà effettuato il sorteggio.

10) Durante i lavori della giuria, nessuno, tranne gli addetti ai lavori, potrà accedere ai locali della mostra.

11) In caso di controllo da parte dei giudici e del comitato organizzatore, di inadempienze verso organi federali e sociali, comporterà la squalifica di tutti i soggetti esposti.

12) Gli anelli dei soggetti premiati saranno controllati dal comitato organizzatore. In caso di irregolarità, l'espositore perderà il diritto ai premi e ai titoli, oltre ad essere deferito dagli organi competenti.

13) Per quanto non contemplato nel seguente regolamento, vige quello delle mostre F.O.I.

14) I signori espositori, al momento dell'ingabbio, dovranno presentare il Mod. 4 certificato di provenienza e di destinazione.

15) Per colombi, tortore, quaglie e colini, è richiesta la documentazione relativa alla vaccinazione contro la Newcastle. **Inoltre per la categoria galliformi e columbiformi, oltre al Mod. 4 vidimato dal veterinario attestante l'avvenuta vaccinazione, anche il numero di allevamento.**

16) L'associazione A.P.A.C.O. declina ogni responsabilità nei confronti di eventuali danni verso persone e/o cose.

17) **ARTICOLO 45:** "In tutte le mostre FOI qualora il Giudice rilevi l'errata attribuzione della categoria dovrà, dopo essersi consultato, laddove fossero presenti, con gli altri colleghi della sua stessa sezione, procedere al cambio della stessa e procedere al giudizio. In tutte le mostre il giudice deve astenersi dal giudicare i soggetti nella cui scheda di ingabbio non siano contenute le indicazioni previste dal Regolamento Generale Mostre (nomenclatura del soggetto, varietà, mutazione e relativa categoria - anche mutazione non riconosciuta ufficiale -, nonché parentali per gli ibridi)."

LA SCHEDA DI INGABBIO È SCARICABILE DAL SITO
WWW.APACOASTI.IT

COME RAGGIUNGERE LA MOSTRA CON L'AUTOSTRADA A21

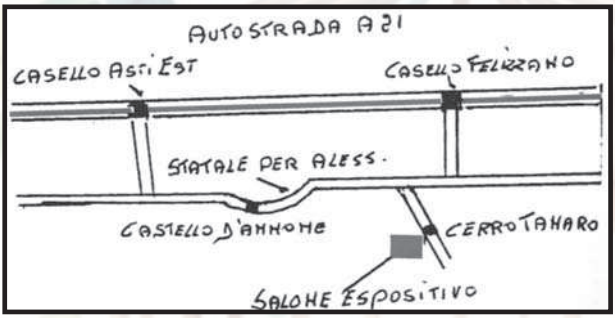

Per chi proviene da ALESSANDRIA uscire al Casello di Felizzano e proseguire per Asti. **Per chi proviene da TORINO** uscire al Casello Asti Est e proseguire per Alessandria. **Per chi proviene da CUNEO** percorrere la Tangenziale di Asti e proseguire per Alessandria.

Coppe - Targhe - Trofei

Targa in memoria di GIOVANNI BIAMINO a sorteggio tra tutti i soci A.P.A.C.O. partecipanti al 16° CAMPIONATO INTERREGIONALE PIEMONTE - VALLE D'AOSTA - LIGURIA

OGGETTO ARTISTICO VALDOSTANO OFFERTA DAGLI AMICI VALDOSTANI IN MEMORIA DELL'AMICO EUGENIO FAGGION
Verrà assegnato all'allevatore che con 2 STAMM di canarini di colore otterrà il maggior punteggio (esclusa armonia)

COPPA COMUNE DI CERRO TANARO
All'Associazione con maggior numero di soggetti esposti

COPPA COMUNITÀ COLLINARE VIA FULVIA
All'espositore che, con un minimo di 12 canarini di colore otterrà il maggior punteggio

PRODOTTI OFFERTI DALLA DITTA
All'allevatore con maggior categorie di arricciati esposti

PRODOTTI OFFERTI DALLA DITTA
All'allevatore con maggior categorie di ondulati di colore

PRODOTTI OFFERTI DALLA DITTA
All'allevatore con maggior categorie di psittacidi esposti

PRODOTTI OFFERTI DALLA DITTA
All'allevatore con maggior categorie di ondulati di forma e posizione

PRODOTTI OFFERTI DALLA DITTA
All'allevatore con maggior categorie di canarini F.P.L.

COPPA A RICORDO DELL'AMICO UMBERTO DEBONI
All'allevatore con maggior numero di categorie di indigeni

COPPA A RICORDO DELL'AMICO SILVANO RAINERO
All'allevatore con maggior numero di categorie di esotici

COPPA A RICORDO DEL SOCIO AMBROGIO MARINO
All'allevatore con maggior numero di categorie di ibridi

ALTRI PREMI SARANNO ASSEGNATI A DISCREZIONE DELLA SOCIETÀ ORGANIZZATRICE

Per informazioni più dettagliate o per ricevere il depliant telefonare al
Sig. Monzeglio Maurizio - Cell. 339.42.86.877
Sig. Rusconi Renato - Cell. 333.79.70.465
Sig. Asinari Vittorio - Cell. 340.077.20.80

ORTOFRUTTA STIGLIANI ANTONIO

SI EFFETTUA SERVIZIO A DOMICILIO

Str. Cavanenghi, 19 - ASTI - Cell. 327 5505806

Colorificio

Punto Tinta

VERNICI PER EDILIZIA E INDUSTRIA

VENDITA CARTONGESSO

NOLEGGIAMO

Ford

TRANSIT CUSTOM
9 POSTI

Ford

TOURNEO 8 POSTI

PER INFORMAZIONI:

Tel.0141.092656 - 333.4442057

chemifarma®
INDUSTRIA FARMACEUTICA VETERINARIA
Una gamma prodotti completa per la salute di VOLATILI da GABBIA, VOLIERA, ESOTICI, ed AVICOLI ORNAMENTALI
GAMMA FARMACI
Rivolgiti al veterinario per il farmaco più adatto in grado di curarli, acquistabile in farmacia.
VERMINOSI
COCCIDIOSI
MALATTIE RESPIRATORIE
ENTERICHE e PROTOZOARIE
MALATTIE INTESTINALI
BATTERICHE e SETTICEMIE
COLIBACILLI e SALMONELLE
TRICOMONIASI
GAMMA FITOESSENZIALI
Acquista in negozio i prodotti per il mantenimento delle normali condizioni di salute.
PER INFORMAZIONI CONTATTACI oppure CHIEDI al TUO VETERINARIO di FIDUCIA
tel. +39 0543 796362 - e-mail: marketing@chemifarma.it

Vivai Piante Roagna Matteo

- Piante micorrizate certificate per Tartufi neri e piante predisposte per Tartufo bianco
- Noccioli Corylus avellana "Tonda Gentile Trilobata" convenzionali e micorrizati per scorzone, nero pregiato e uncinato
- Consulenza tecnica - Analisi del terreno
- Certificazione dell'Università degli studi di Perugia

PIANTE PER LA TARTUFICOLTURA

SCORZONE (Tuber aestivum)

• Quercus pubescens (Roverella) • Quercus robur (Farnia) • Quercus cerris (Cerro)
• Ostrya carpinifolia (Carpino nero) • Nocciolo domestico

NERO PREGIATO (Tuber melanosporum)

• Quercus pubescens (Roverella) • Quercus robur (Farnia)• Ostrya carpinifolia (Carpino nero) • Quercus ilex (Leccio) • Nocciolo domestico

UNCINATO

• Quercus pubescens (Roverella) • Quercus robur (Farnia) • Nocciolo domestico

Via Castello 22/B - Canove di Govone (CN) - Tel. 0173.58639
vivairoagna@yahoo.it – www.vivairoagna.it

MATERIALI PER L'EDILIZIA - PAVIMENTI E RIVESTIMENTI
NOLEGGIO ATTREZZATURE

TEL./FAX 0141 - 971354
Via F. Bellero, 26 - 14015 San Damiano d'Asti

100% VEGAN

SENZA GLUTINE

HALAL
Prodotto certificato
Certified Product

SENZA GLUTINE

HALAL
Prodotto certificato
Certified Product

Caramelle italiane

Bonelle e **Rossana** sono prodotte e garantite da **FIDA**, storica azienda italiana che dal 1973 seleziona materie prime di alta qualità per le sue caramelle.

fida

www.fidacandies.it

PASTA & PIZZA

Scegli la tua pasta e abbina il sugo che preferisci !!!

Antipasti, Primi, Pizza,
Contorni e Dolci

PRANZO di LAVORO SPECIALE
primo secondo contorno acqua e caffè 12 €

0141 1760190 - 389 1527684 - 335 6156616
degpastaepizza@gmail.com
C.so Alessandria 557, ASTI

Golden Truffle

14100 ASTI
Via Cavour, 112
Tel. 0141.450871
goldentruffle112@gmail.com

sdi USAL8PV
p.iva 01700550054

Allevamento sportivo
di **PIERGIORGIO GAGLIARDI**
CANARINI LIPOCROMICI
A FATTORE ROSSO
R.N.A. 89VH

Via Principe Amedeo, 24
Montaldo Scarampi (AT)
Cell. 339 5979107

IL NUOVO CENTRO PIÙ VICINO A TE

Specializzato nella vendita di canarini, ondulini, esotici, pappagalli, fringillidi, ecc. Mangimi e attrezzature

Rivenditore delle Principali marche

ORNITALIA PRODUCT SERVICE · DOMUS MOLINARI · MANITOBA

CORSO SAVONA, 361 ASTI Cell. 392.10.61.870

SEGUICI SU FACEBOOK Il Cardellino Mututo

E-mail: andrea.head@hotmail.it

Aperto dal Martedì al Sabato dalle 9.00 alle 13.00 e dalle 15.30 alle 19.00
Domenica dalle 9.00 alle 14.00

IL CARDELLINO Tutto per l'ornitologia

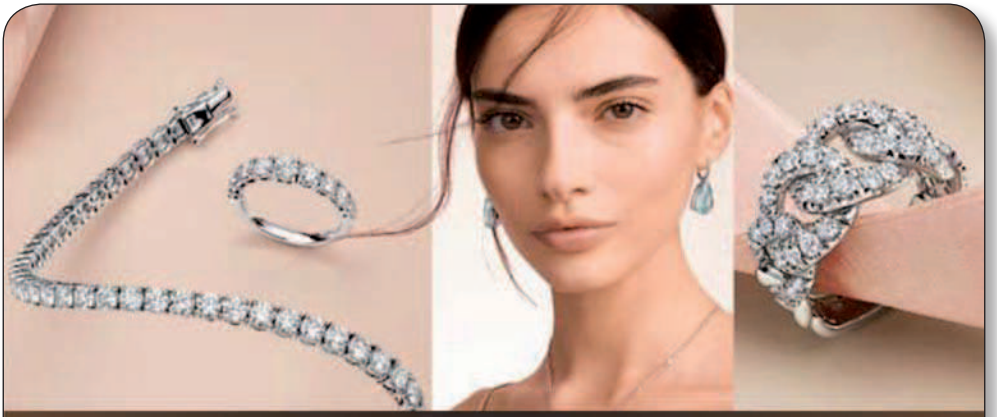

Gioielli ASTI

di PASSARINO e POLI

ASTI - Piazza Libertà 7 - Tel. 0141.59.47.76

ALLEVAMENTO SPORTIVO
CANARINO DI COLORE

COSTRUISCO GABBIE IN LEGNO
ALL'INGLESE E NIDI PER ONDULATI

CANARINI
LIZARD

MAURO
MORANDO

CASTAGNOLE LANZE (AT)
CELL. 351 6848606

TRE
OFFICINA
DEL GUSTO

PIZZERIA
CON CUCINA

PASTICCERIA
CAFFETTERIA

Strada per Asti, 36
Villanova d'Asti
Tel. +39 0141 1765887
info@treofficinadelgusto.it
www.treofficinadelgusto.it

@treofficinadelgusto

SUPERGABBIA

Sistema modulare

per la formazione di gabbie, batterie e voliere mediante pannelli

SuperGabbia Borgovit

Sempre all'avanguardia e alla ricerca di nuovi ritrovati per il tuo allevamento la ditta Borgovit ha studiato e creato una nuova gabbia che vuole essere la soluzione per ogni tipo di allevamento.
Le sue dimensioni la rendono idonea per allevare tutte le specie di uccelli dall'esaotico alla calopsita.
La costruzione in pannelli componibili facilita l'assemblamento, il trasporto e la pulizia.
Grazie alla sua modularità si può sviluppare a deconda delle proprie esigenze in altezza, larghezza e profondità fino a raggiungere le dimensioni desiderate.

Moduli disponibili

- Modulo 28 cm
- Modulo 34 cm
- Modulo 45 cm
- Modulo 60 cm
- Modulo 110 cm

SUPERGABBIA RB

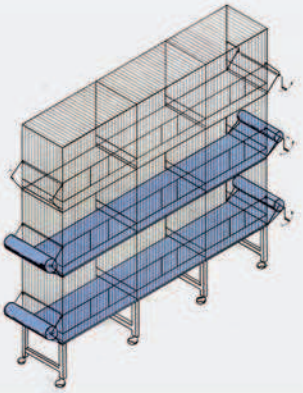

Esempi gabbie

Frontale A3 Parigino 4 Porte 2 Mangiatoie Interne

Frontale A5 4 Porte 2 Mangiatoie Esterne Grandi

Frontale A4 4 Porte 6 Mangiatoie

Borgovit Srl - via Roma, 48 - 22046 Merone (CO)
Tel. 031 650344 - Fax. 031 651419
www.borgovit.it - info@borgovit.it

CIEMME PACK
di Cestari Maurizio

Sede Legale: Via Molinera Lanza, 19 - 14013 MONALE (AT)
Pec: cestarimaurizio@pec.it
P.IVA 01048630055 - Cod. Fisc. CST MRZ 69T07 L219T
Sede Operativa: Reg. Case Bruciate, 8 - 14018 VILLAFRANCA D'ASTI (AT)
Tel. / Fax 0141 94.30.62 - Cell. 337 24.49.94
E-mail: info@cestarisacchicarta.it - www.cestarisacchicarta.it

ARTICOLI PER L'IMBALLAGGIO E IL CONFEZIONAMENTO
RAPPRESENTANTE MONDI INDUSTRIAL BAGS

ALLEVAMENTO AMATORIALE
DI CANARINI MELANINICI A FATTORE BIANCO E GIALLO E LIPOCROMICI A FATTORE GIALLO

R.N.A. 374Z

2° CAMPIONE ITALIANO PARMA 2010
NERO OPALE FATTORE BIANCO
3° CAMPIONE ITALIANO RIMINI 2012
STAMM NERO OPALE FATTORE BIANCO
1° CLASSIFICATO MONDIALI NAPOLI 2023
STAMM AGATA OPALE GIALLO INTENSO
1° CLASSIFICATO MONDIALI NAPOLI 2023
STAMM BRUNO PASTELLO GIALLO INTENSO
3° CLASSIFICATO MONDIALE NAPOLI 2023
STAMM BRUNO OPALE GIALLO MOSAICO
CAMPIONATO ITALIANO LANCIANO 2023
3 STAMM BRUNO PASTELLO BRINATO GIALLO
3 STAMM BRUNO OPALE MOSAICO GIALLO FEMMINA
3 STAMM AGATA OPALE INTENSO GIALLO

BRIGNOLO ANGELO
Via Rossini 8, San Damiano d'Asti - TEL. 338.7303350

chiuso il lunedì

Trattoria da Geppe

mangiare e dormire da Geppe

vini e cucina del territorio

Via Roma n. 2 - 14030 - Montemagno AT - Tel. +39 0141.63664
dageppe@libero.it - www.trattoriadageppe.it

BUSSOLINO ROBERTO

SCAVI - DEMOLIZIONI - MOVIMENTO TERRA

Via Alfieri, 33 - 14010 S. Martino Alfieri
Tel. 0141.976254 - Cell. 338.2216562

Farmacia

DALCIELO dr.Francesca

fr.Portacomaro Stazione,70

14100 ASTI - tel.0141-296574

IMPRESA EDILE

BRIGNOLO LUCA

Via Salvo D'Acquisto, 16
14015 SAN DAMIANO D'ASTI
Tel. e Fax 0141/975418
Cell. 349.3836470
338.7303350

Automobili
TARABBIO

Automobili Tarabbio S.r.l.

Via F.lli Vicari 242 - 14054 Castagnole delle Lanze (AT)
Tel. 0141.878657
www.automobilitarabbio.it

ALLEVAMENTO SPORTIVO DEL CANARINO GLOSTER

MALVICINO BRUNO

Via Ciseri, 2 - Govone (CN)
Tel. 0173.58.618

Allevamento Sportivo del

r.n.a.f.f.10

CANARINO DI COLORE

di

Maurizio Monzeglio

rosso mosaico linea masch. linea femm.
rosso avorio rosa mosaico
rossi ala bianca - avorio ala bianca

Via Testa, 1 - 14031 Grana (AT) - Cell. 339.42.86.877 - E-mail: monzemauri@gmail.com

come si utilizza?

MANTENIMENTO	PREPARAZIONE	ALLEVAMENTO	MUTA
UNICCO	UNICCO + UNICCO EXTRA passaggio progressivo da Unicco a Unicco Extra	UNICCO EXTRA + GEMME WHITE BLEND	UNICCO

Asinari Vittorio

R.N.A. AS72

Allevamento Amatoriale dell'Ondulato di Colore e dell'Ondulato Inglese

CAMPIONE DEL MONDO
BARI 2014

CESENA 2018

Frazione Valle Chiozze 4
14042 - Calamandrana (AT)
Cell.: 3400772080
vittorio.asinari@gmail.com

ALLEVAMENTO AMATORIALE

Serra Stefano

R.N.A. 92PL

Serra Mirko

R.N.A. 56VD

ONDULATO AUSTRALIANO DI COLORE
AGAPORNIS FISCHERI e sue mutazioni
PSEPHOTUS HAEMATONOTUS orange

Reg. Monsarinero 54, 14041
Agliano Terme (AT) - Cell.: 3470532334
ste.serra@libero.it

Affiliato

GOMME & Service

SAND GOMME snc

Corso Roma, 95
14015 SAN DAMIANO D'ASTI (AT)
Tel. 0141.975038

FLOROVIVAISMO
Casto

PIANTE E FIORI
PER IL GIARDINO
E L'ORTO

C. so Langhe 4 (ss Asti - Alba)
Motta di Costigliole (AT)

Azienda Agricola
L'ISOLA DELLA CARNE
MACELLERIA DAL PRODUTTORE AL CONSUMATORE

www.lisoladellacarne.it

Mercoledì - Giovedì - Venerdì
8.30 - 12.30 / 15.00 - 19.00
Sabato 8.30 - 19.00 continuato

Macelleria e gastronomia dal produttore
al consumatore - Solo carni di razza
Piemontese del nostro allevamento

Isola d'Asti Frazione Repergo
Via Borio Castellazzo, 12 - Tel. 0141.958203

ALLEVAMENTO AMATORIALE
Pluricampione ITALIANO
Diamanti Mandarini
Diamanti Codalunga
Diamanti di Gould

Bonardi
Matteo
RNA 069E

Sanfrè
Tel. 328.911.48.68

Garden
Tel.0141 271655
Pregno

Garden Pregno snc
Corso Casale 277 - 14100 Asti
Tel. 0141 271655
Fax 0141476494
Cell. +39 338 3413334

www.gardenpregno.com
garden@pregno.it

QUALITÀ e CORTESIA

CANTAMESSA s.n.c.

dal 1978

SERVIZIO CATERING

Cantamessa s.n.c.

di Meirano O. & C.

- *Servizio Catering*
- *Buffet aziendali*
- *Pranzi*
- *Cene*
- *Colazioni di lavoro*
- *All Day Meeting Specialty Breaks*
- *Light breackfasts*
- *Brunch*
- *Lunch Selections*
- *Possibilità di contatti con location per manifestazioni all'aperto, matrimoni, battesimi, comunioni e cresime...*
- *Possibilità di noleggio: tavoli, sedie da interno ed esterno, ombrelloni*
- *Preventivi e sopralluoghi gratuiti*

Sede legale: Via Castello, 7
12050 Canove di Govone

Uffici e laboratorio: Via Val Del Ponte, 2/D
12050 PRIOCCA
Tel. 0173 616004
Fax 0173 616914
E-mail: cantamessa.snc@libero.it

In Banca d'Alba le persone contano più dei numeri

13.848 Soci presenti all'Assemblea del 26 maggio 2013.

43.711 Soci sono molto più che un bel numero di bilancio.
Persone che si conoscono, s'incontrano, decidono.
Ecco perché qui nella nostra banca cresce la solidità,
cresce l'entusiasmo e crescono i numeri.
Perché qui ogni persona conta.

BANCA D'ALBA
CREDITO COOPERATIVO

Al tuo fianco, sempre.

La nuova linea alimentare per la piena energia dell'organismo

H24®

Birds' beauty & Welfare

FOOD AND COSMETICS FOR BIRDS
MADE IN ITALY

Grazie a materie prime selezionate e test costanti in allevamento, nasce una gamma di prodotti davvero vicini alle esigenze degli allevatori, per aiutarli ogni giorno a prendersi cura dei loro uccelli.

FREE FLY SAS
info@freefly-h24.it
www.freefly-h24.it